盛京時報

休刊日…中日大祭禮拜日之翌日
大正元年陽一月八日 陰十二月二日
本報價目 每張銅元五枚每月七角 外城郵寄每月八角半年四元八角全年九圓
告白刊例 一行五號字十六字起碼登一日者每行四角登長期者價目面議
奉天大西門外大什字街路北
發行人 一宮房次郎
發行所 盛京時報館
電話 日二二號 中一六八番

論說

爲六厘公債案敬告國民

六厘公債案。頃已得參議院議員之同意。不日將設法發行矣。債民倘自命愛國。其不失此好機會。而爲甚我者笑也。

公債者。按時付息還本。與國民捐之性質。截然不同。國民捐之流弊多。而公債則絕可將有利而無弊者也。以故通人或反對國民捐。而於公債則無些慮。泰西各國。無不有國債者。凡興大役。出大軍。國用不敷。即向民間告貸。動輒數千百萬。或每年給息。或按年拔本。不緩急相資。有無相通。不特可以救政府之窮。蓋亦所以保國民之權利也。夫輸入外資。利來縱輕減。而逐年流出之正貨。權之正非少數。而況若吾國者。財政備極困難。欲輸入外資。必受多方之要挾。國民而猶有愛國之熱忱乎。則踴躍購買。此其時矣。國體亦既改更。政府中人。焉有不重視信用者。昔日以輸財政府爲虛擲之心理。今日大可改換而撤除之也。今日猶有一可憂之事實。則危是。然民國設如慮者之言。則國民擁此資財。又安所用之。因此警惕。則尤當踴躍輸財。希冀維持於萬一。夫今日國家之大患。在財政竭蹶。國民以救國爲職志。即無利權可言。亦當犧牲一切。而況若公債者。既有裨於國事。而并不損及小己之利權也乎。各國之募債於民也。行息大率三厘。至多不過四五厘。此雖關乎金融界之閒滑與否。然國家之負擔。則不以此而有異。在國家一方面。亦自以爲行息雖似較厚。然皆爲吾民生利。稍厚亦復何妨。但使人民踴躍購買。自後中國永永無外資之輸入。則所獲正多也。然在吾民。則應如何之踴躍以輸。使政府籌畫之苦心。得少償耶。以故吾民。必不應漠視國難。深藏其財貨。而不以之爲救國之需。蓋吾國今日。一切內政之不及整理。皆此爲之梗。外人之蔑視吾。亦大率根據乎此。然則吾民苟各激發愛國之激誠。以毀家紓難之決心。罄其藏於地。或儲之他國銀行之銀錢。以輸之大府。則轉敗爲功。轉弱爲強。當在指顧間耳。嗟我國民。慎無爲猶太遺民。至飄零於地角天涯。而始知悔悟也。

雜錄

西藏問題交涉詳誌

頃據某外交官談最近西藏交涉問題甚詳茲錄載如下 八月十八號英國政府向中國政府提出關於西藏之要求本月二十三號中國政府致照會於英使館對於英國要求逐條答復其措詞極爲和洽但處處根據於現行條約自爲中國辯護而大要歸本於英國誤解中國政府之政策（◎）第一中國公文中首引一千九百零六年中英條約第一條且加以申論謂該約中英國約定不併吞西藏領土並不干預西藏行政中國則但有不令他外國干預西藏領土及內政之義務此外則約中並無限制中國行[illegible]之明文又中曆敘一千九百零八年貿易章程內中國所負種種義務如商埠之設巡警及印藏交通路綫之保護以證明中國有干預西藏行政之權 第二大總統命令中有合漢滿蒙回藏五族爲一家之語英國之意以爲如此辦法將改西藏爲一行省中國之照會中答曰中國並無改西藏爲行省之意大總統公文中已屢屢聲明且中國之西藏政策以民國臨時約法宣統遜位之詔大總統就職宣誓及達賴喇嘛復位命令等項爲歸宿並不能隨意變更合五族爲一家與改行省之說純係二事總之西藏現在地位當仍舊保持與歷來政策不加變更此中國政府之意亦即英國政府之意也 第三該公文中又云至派兵至西藏之權因中國與英國訂有一千九百零六年之中英條約及一千九百零八年之貿易章程中國欲使西藏人嚴密遵守此條約且保持此境內之平和及秩序起見不能不有駐兵之權以履行此責任總之所派之兵額僅爲補助警察執行法律起見中國政府並無駐紮無限軍隊於西藏之心 第四此節中所論係答復英國改約之要求該公文中云中國政府已屢屢聲明凡前清所訂條約當然繼續有效一千九百零六年之中英條約及一千九百零八年貿易章程即係兩國所訂條約自然有効爲訂約國所當遵守此等條約中已訂明西藏之位置詳細敘明並不必另訂新約云云 第五該公文中對於英國閉塞藏印交通之路一事其主張云此等行動除非兩國有交戰之事不應出此現英國與中國正敦睦誼而英國有此種行動殊爲遺憾深望英國變更此種方針云云 第六英國公文中所稱中國非將西藏問題有滿意之解決則英國不能承認中華民國中國政府答云承認之舉不能以此種爲條件且承認非特有利於民國實亦有利於英國所望英國政府首先承認勿以西藏問題糾纏其中致多糾葛云云

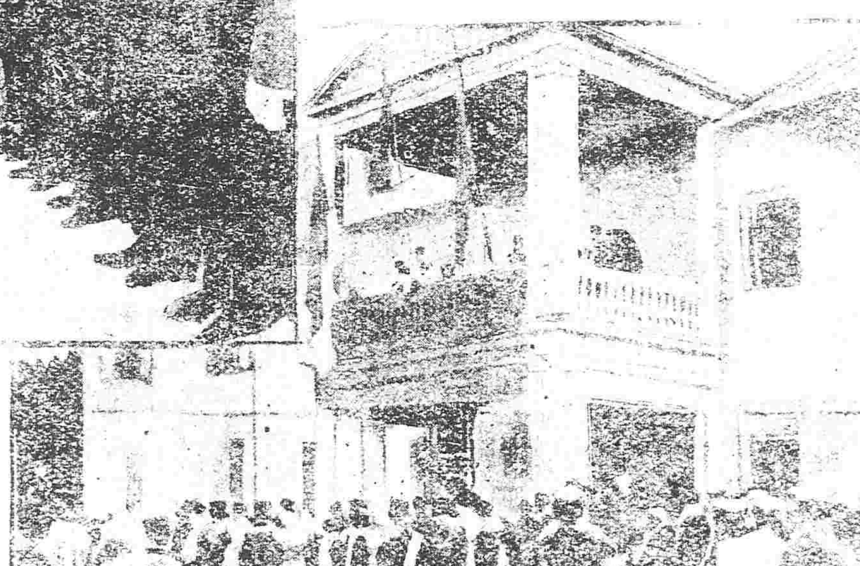

（巴爾幹戰事畫報）
黑山王誓師二圖

專件

奉天律師公會暫行會則

第一章 總綱

第一條 本會遵照律師暫行章程組織之以奉天地方審判廳管轄區域爲本會區域故定名曰奉天律師公會

第二條 本會會員依律師暫行章程第十條至第十二條及第十四條之規定在各級審判衙門及特別審判衙門均可到庭執行法定職務

第三條 本會事務所設在奉天（地址另報）

第二章 資格

第四條 凡依律師考試章程考試合格及依律師暫行章程有免考試之資格得有律師證書者均得爲本會會員

第三章 入會及退會

第五條 凡入會須納入會費五元（以後律師職務發達再議加增隨時呈由地方檢察長經高等檢察長呈報司法總長）每月納經常費每會員以所得謝金爲標準至少須百分之一其不納經常費者經常任評議員議決除名但未曾得謝金者不在此限

第六條 凡入會者由本會塡給入會證書

第七條 有左列事項之一者經本會常任評議員會之決議得令其退會

（一）任有俸給之公職者
（二）受律師懲戒法或司法官懲戒法除名之懲戒處分者
（三）自行呈請取銷律師登錄者
（四）法律上規定不許當律師者
（五）違反律師暫行章程及本會會則者
（六）在精神喪失之常況者
（七）經常任評議員檢查認爲有害律師之風紀者

第四章 職員

第八條 本會應設之職員如左

（一）會長一人主持全會一切事務副會長一人佐輔會長辦理會務會長有事故時副會長代行之
（二）常任評議員八人議決會中一應進行事宜
（三）幹事員四人執行議決事件並隨時處理會務
（四）書記一人繕寫函牘詞議稿件
（五）會計兼庶務一人經理收支雜項

第九條 職員除書記會計由本會職員外會長由本會會員中選出（書記會計以會未發達暫由會員兼充）

第十條 職員之選舉用記名投票法以得票最多數者爲當選票數同者以抽籤法定之

第十一條 職員除書記會計外任期均爲二年但得連任 （未完）

文苑

邊風哀 （李生）

邊風吹大漠。漢將初出征。驚鳥飛不下。平沙浩浩塊。征馬躑躅行復止。兵戈未到臨洮城。我昔聞之發長歎。邊城十月正飛雪。鐵衣千里動寒月。穹廬不暖氈裘薄。如何天意假強胡。險阻遼陵不可滅。嗚呼秦皇漢武今已矣。銅辟宮闕付荊杞。孤注空貽長者憂。救亡不見英雄死。野哭千家草木悲。瘠殭未復干戈起。我聞印度已沈沒。又聞波蘭無遺族。國破家亡事可哀。白種雄心猶未息。撤我藩籬寇我邊。西洲夢裡悲何日。胡將志未足。胡兵意未休。秋風捐寂寞。胡馬嘶啾々。生不願萬戶侯。但願一戰破營州。虜其名王歸獻囚。

火險告白

啟者敝行經理火險已有年矣今因推廣交易起見特添承保市貨、屋產、家私、衣箱、棧房、貨物等件凡遇不測立即照章賠償毫無延誤如蒙紳商賜顧者移玉敝行面議可也至於保費開於列左

保頭等平房	每壹千元	八元
保二等平房	每壹千元	十元
保三等平房	每壹千元	十三元
保頭等房內存貨	每壹千元	十二元
保二等房內存貨	每壹千元	十五元
保三等房內存貨	每壹千元	二十元

代理明治火險公司
代理日本火險公司
代理共同火險公司
代理東京火險公司

奉天大西關 三井洋行
電話 中國一五五號 日本二一二號 日日三五號

往上海定期輪船廣告

神戶丸 一月十一日（陰十二月初五日）
西京丸 一月九日（陰十一月初三日）
大連開 上海到 上海開 大連到
南滿洲鐵道株式會社 大連埠頭事務所

日本郵船會社定期航路廣告 由大連埠頭起

高砂丸 一月八日（陰十二月初二日）正午開
相模丸 一月十三日（陰十二月初七日）正午
往長崎門司神戶橫濱
日本郵船會社代理店 三井洋行大連支店 電話（三一二）（四六一）

通裕銀號啟事

更正廣告

橫濱正金銀行奉天支店

奉天城內四平街 電話十二番

資本金四千八百萬圓
公積金一千七百五十萬圓

總店 橫濱
支店 神戶 東京 長崎 大阪 倫敦 里昂 紐育 桑港 孟買 布哇 營 喀爾 達香港 上海 長春 安東 北京 大連 旅順 營口 遼陽 鐵嶺 漢口 天津

命令　（二年正月五日）

●臨時大總統令

蔡元培陳錦濤王寵惠給予一等嘉禾章此令

胡瑛溫宗堯王正雙給予二等嘉禾章此令

莊蘊寬湯壽潛孫毓筠給予二等嘉禾章此令

夏之時給予二等嘉禾章此令

工商總長劉揆一呈請任命張軼歐署司長應照准此令

署熱河都統呈據昭烏達盟長阿魯科爾沁札薩克郡王巴蘇爾吉里迪呈稱翁牛特等十一旗各札薩克以及閒散貝子王公台吉等莫不願贊共和同享幸福等語該札薩克等傾忱內嚮洵屬深明大義應由該署都統傳令奬勉以勵忠誠此令

北京專電

●中美國民同盟會開會

中美國民同盟會於四日舉行開會式中美士紳之列席者計一百餘人公舉羅斯福君及孫逸仙君充該會會長並聞該會宗旨爲中美兩國國民相互維持親睦交換智識並保維世界和平云

●京中各報之迎新詞

北京各報均於初五日發刊新春之報且均載有迎新之辭內述民國本年之期望或以正月二日駐京十二國公使相偕謁見大總統一事爲列國正式承認民國政府之先聲均形滿意

●華僑聯名向美政府請願

據美國來電云美國華僑等頃日聯名請願美國政府首先承認民國政府

煙臺專電

●被遣民軍暴動誌

駐烟關外民軍未解散者僅有三營而已茲悉該三營亦已定於月之五日實行遣散餉銀照發令各散去然該軍隊等不肯解散於是日下午三鐘四十分時突襲該軍司令部鎗聲轟轟頗極騷擾亂兵等竟拘捕司令商震及會計某並闖入司令部內搶去金庫及軍火等件市面惶恐一律罷市駐烟軍隊並未出而彈壓又有第二標統領袁德川被其部下暗殺形勢益危亂兵現將劫掠市面

●亂兵焚掠情形

亂兵之一部隊闖入佩林街寶成樓金店搶奪金銀珠寶並從火房內火燄猛烈延及四方至晚八鐘時火尚未息光景悽慘又魯軍及關外軍之一部比至晚六鐘時始出而警戒彈壓外人租界已由中國軍艦海圻飛鷹兩艘調派陸戰隊登岸嚴密警衛以免不虞解散兵計二百五十餘名定於六日晚搭坐日十九永田丸向大連進發各回原籍至於亂兵[illegible]未知其下落

●日艦鈴谷號抵埠

日本軍艦鈴谷號已於初六日下午三鐘時由旅順駛[illegible]臺藉以保護日僑

東京專電

●招商局果落在英商手中耶

外間傳說招商局當軸與支那銀公司代表會議該局從新組織事宜當經議決擬籌資本金七百二十萬兩將該公司從新組織且將於一星期以內訂約簽印等情東京朝日新聞關於此說著論警告略謂查支那銀公司者係英商太古洋行之所間接扶持者然該洋行亦有擬借給資金又買收股主暗中運動之形跡之可指摘惟去年中國政府當取銷該局與日資本家借欵契約時聲明謂爾後斷不可使外人參與經營該局之事昭有明約外人亦甚不易下手然或恐狡猾外商用華人名義出於暗佔買收之舉云云

巴爾幹風雲彙電

●巴爾幹同盟委員之威嚇

據倫敦來電云巴爾幹同盟委員等此次正式聲明略謂土國若於六日會議不將四國提出之要求一併承認當向土政府送致哀的美敦書且將媾和談判立即中止按照休戰條約俟經過四日以後電飭四國軍隊在各該戰綫一齊開始戰事

●土耳其全權委員之宣言

土耳其全權委員謂無論如何事情決不將阿特里亞諾堡城及葉齊安諸島割讓

●羅馬尼亞之備戰

據羅馬尼亞首都普喀列斯土來電云該國陸軍電飭隸屬預備軍籍之各將校趕籌戰備靜候命令

●殆不欲維持和平耶

羅馬尼亞內相沃聶士基謂吾人自來爲維持和平犧牲一切將來亦得如此與否未遽下斷語也云

要件

奉天省議會開會紀事

初五日上午十二點開議到場議員五十七人議長李有忱各屬報告按議事表之列前者一爲曲允中提議整頓府廳州縣地方財政簡章案由提議人說明原案大意議長報告審查贊成結果無動議用起立法表決全體贊成通過二爲趙恩榮請議普豐農務串通福陵總營朦稟都督勒令繳照納租票政學審查長李樹滋報告代咨結果五十三號曲允中贊成代咨副議長馮汴春贊成並說明調取原卷查核如果有弊即提案彈劾討論終局用起立表決多數起立通過三爲安廣縣議參會請議　復議長鄭維翰職弱案由議長報告審查代咨結果九十七號左壽椿說明鄭維翰因公招忌等情無動議表決議多數贊成通過四爲岫岩州議參會請議餘荒照下則減半徵收案由議長報告審查不代咨結果無動議用起立法表決多數起立五爲新民南路二鄉議事會請議免除割草丁差案由議長報告審查事代咨結果三十一號李友蘭贊成不代咨無動議表決後多數起立通過六爲錦州府教育分會請議催提錦屬各等廟捐案由議長報告審查代咨結果八號李樹滋說明此項捐欵原由及與前途之關係三十一號李友蘭贊成代咨並說明宜極力維持此項議案七爲錦州城廟議事會請議剔除錦屬糧稅積弊案由議長報告審查不代咨結果八號李樹滋濟主張並說明舊日糧店經征詳情七十六號侯汝賡主張代咨並說明積弊討論未得結果議長報告此案暫行延會八安東縣太平鎮自治會商務會治議維持東滿商業稅務案由議長報告審查代咨結果無動議用起立表決多數起立九荊楚藩請議實行登記維持司法案議長報告審查不代咨結果三十一號前支蘭贊成用起立表決多數起立通過三點十分散會

中國銀行兌換券暫行章程

財政總長周學熙謹呈爲呈請事竊維一國經濟之流通全恃銀行紙幣爲其樞紐自去秋以來金融機關一切停滯公私出納皆以現金遂至周轉無方商民交困非有大宗鈔幣流行國內不足以救濟恐慌現在中央政府所設之中國銀行已經籌備組織次第設立應請在紙幣則例未定以前即以該銀行所發之兌換券暫時通行全國所有官欵出納商民交易均准一律行用並由該銀行多儲準備金以供兌換多設兌換所以便取携總期信用漸孚藉以維持市面一俟紙幣則例經參議院議決頒布之後再照新章辦理是否有當伏祈大總統鑒核施行謹呈

謹擬中國銀行兌換券暫行章程

一　中國銀行兌換券由中國銀行及中國銀行指定之代理處一律發行

二　凡下開各項用途一律通用此項兌換券

甲　完納各省地丁錢糧釐金關稅

乙　購買中國鐵路輪船郵政等票及交納電報費

丙　發放官俸軍餉

丁　一切官欵出納及商民交易

三　此項兌換券按照券內地名由中國銀行隨時兌現

四　凡兌換券內印有兩處地名者在此兩處皆可通行

五　兌現不取匯費此項兌換券如有拒不收受及折扣貼水等情從嚴取締

交通部路政司致京漢津浦南北段滬寧京奉京張正太路局籌設回數團體往復等各種特別車票函

逕啓者鐵路營業以利一般之交通而謀自身之發達爲宗旨其主義與單純其業務則甚複雜當局者必當審時度勢因地制宜設爲種種便客利路之法以盡交通機關應有之職務諸君從事有年此義當所共悉本司秉承部長命令對於路事有指揮監督之責查目前各路情形多以維持現狀爲外說於進步改良計畫尚少籌及即以車票一端而論查外國鐵路公司除普通車票外其特別車票率分六種（甲）定期車票便於勤務及通學用限於每日往復於一定之區域間其票分一月三月六月一年用四種其票價折收普通價之四成乃至二成不等（乙）回獎車票便於商家及其他常川往復於一定區域間之人用以二十五回綴爲一冊以九十日爲使用期間凡一家族之人皆准其通融使用其票價折收普通價之八成乃至七成不等（丙）團體車票便於各種團體結隊旅行用凡一次有二十五人以上乘車里數在二十五英里以上同一列車同一等級同一下車地點而確有該團體機關之憑證者得售此票其票價折收普通票價之八成乃至六成不等如八數至三百人以上更有特別大減價之規定（丁）學生團體車票便於學生修學旅行用凡一次有二十五人以上乘車里數在十英里以上同一列車同一下車地點持有學校之證明書者限於三等得售此票其票價折改普通票價之七五成乃至五成不等（戊）往復車票便於一般人利用暇日旅行用於大嘗發賣之票其價折收普通價之九成乃至八成不等（己）臨時遊覽車票便於遊覽名勝及賽會遊山之用由各路於一年中擇必要時限定一區域間臨時發賣之票其價折收普通價之八成乃至七成不等以上各種辦法應社會之需要助營業之發達作用甚大且對於外界人情上種種之要求藉此亦可濟立法之窮我國已成各路惟滬寧一路采有上項辦法亦恐不甚完備其各路率皆無之外界不諒咸以請求免票或展轉冒用軍用半票均非正當辦法本部一方面乃持消極限制主義一方面不能不采取積極進行主義互相爲用以期相得益彰查考各路情形除所列甲種車票尚不甚適用目前毋庸仿行外其餘五種有者如丙丁兩種則各路當均能適用乙種則京奉之北京天津間京漢之北京保定間當可適用戊種則京奉京漢京浦之特別通車當可適用己種則京奉夏間由北京天津至湯河間京漢間夏由漢口至新店間以及各路附近名勝所在當遊覽期間當均可適用茲待具述所見專函布達希由貴局參酌全路情形核明能采用者共屬幾種從速研究辦法所有票式票價限制方法發賣之站及其手續以及一切詳細辦法應如何推行盡利不滋流弊統希本年內妥酌見復以憑呈部核定來年始即可見諸實行無任企盼再此函係通行京奉京漢津浦京張正太滬寧六路如能互商酌定一致進行尤爲妥善併聞

中華民國元年十二月十七日

時評　（志伊）

民國成立以來。種種機關。已無不仿照先進國而次第設備。然要皆爲形式之設備。而非精神之設備。摹擬効倣。爲吾國人之特長。無論何事。苟有人起而提倡。其於形式無不畢具。第驗諸精神。殊多欠缺。不知精　猶菁英也。形式猶糟粕也。尚形式而遺精神。是猶弃菁英而取糟粕。奚可哉。傀儡登場。徒貽人笑。因其有形式而無精神故也。吾深望主持各機關者。毋襲外表之形式。而於精神上切實求之。則庶乎可矣。

奉天電話
▲專運天下名廠眞貨▼
金銀…表金剛石及各色寶石首飾…表練表壁眼…

特別廣告

請看西鎮總董劣跡多端

開原西鎮總董佟椿齡自運動總董以來般般劣跡不可枚舉下有餘事注目細看
總董任事每一介人懷然巧立名目逼索是費報地畝經費傾其黎民加扣洋五毛共收二千餘元
浮收款委用其任爲專員稽開五十五元還取利濫公銷札仍抽自治數捐拿獲通江販罰洋
遷憲土夥分用人不當營私索費把握百元烟交撿查欺瞞鄉愚辭飯就飯贓心
公賬不其心不善罰款不計實收萬未完毀賬發在案至今未批公民等豈肯
元公民學發示但係秦鏡高懸廿休現又請　西鎮公民人王綸等具

安東商務總會廣告

本會經手本年春間籌辦山東登萊青沿海州縣平糶兼辦安東本地平糶所有經收捐款昨經收支刷印花單分送公眾現查該刷捐花實存總結各數均尚相符惟漏捐有安東票號捐洋二百元莊河商會捐洋二百元永成公捐洋一百元福聚源捐洋五十元興源捐洋五十元祿順隆捐洋二十元春捐洋五元李漢臣印局洋五十元萊永一捐洋五元登該刷捐局殊計款十份均未刷中斥並將已逕之疏忽已甚除由本會嚴加申行分外各花單收回責令補刷整齊另施捐人合函登報希　各大善士格外見原爲禱

邦仙書塲公記

本塲開設平康里街特請南北各班著名書女早晚演唱時調大鼓西皮二簧梆子小曲以及中外戲法文武双簧梅花大鼓一應俱全特告　各界諸君早臨爲盼　本塲主人謹白

專辦

玻璃油漆鏡子

以上三宗係直接運到大宗各品貨真價廉

大連市信濃町（電話六一六番）　松島商店

茲於民國二年正月五號在畿輔會館開第二屆旅奉順直同鄉會凡軍政警報學商工農各界諸鄉人務望早臨是盼

畿輔會館啓

大律師李雲興來奉已在高等審判廳登錄事務所在鼓樓北三道灣胡同電話三百三十七號委托如有事件可向該所接洽可也

▲春樓增價廣告▼

長春花界近因錢法日壞物價增高賠累停閉者業已數家故擬定畧爲增價以期支持除稟准巡警總局並應登報諒尋花君子無不贊成價格列後頭等住局三十五吊條子二十吊盤子六吊二等住局二十吊條子十吊盤子四吊特此聲明

衆妓館等謹具

中國所設有寄到賣處

●此胃散專治男女老幼諸病胃症　飲食不消化　溜飲　痛癪及寒返胃　氣悶　飲食過多　惡心　嘔吐　胃痛　頭痛　眼　大便不利　小孩兒返乳　腹硬青便　以上胃腑諸症　須此胃散　能肖健脾　安神利氣　能除諸病根　功驗如神

藥價表		
三	日分每鑵	金一角
七	日分每鑵	金貳角
十二	日分每鑵	金參
廿一	日分每鑵	金五
五十	日分每鑵	金一圓

大阪市西區江戶堀南通二丁目

本舖　藥學得業士藥劑師　猪飼史郎藥房

振替貯金口座大阪七七八番

奉天萬老德堂中外馳名

本堂開設大南門裡業經醫學立案支號北京總廳醫官考方驗藥批准立案民政部註冊

▲**世傳參茸百效丸**　此丸專治腎水不足夢遺滑精陽萎不舉腰腿疼痛精冷精清不能種子等症每盒壹元五角大盒五元

▲**秘製止嗽一點丹**　此丹專治肺經虛損勞傷咳嗽氣虛痰喘咳痰帶血等症每付六角每封五元

▲**當門參茸虎骨酒**　此酒專治筋骨麻木腰腿疼痛半身不遂口眼歪斜腹內寒積疼痛不止等症每瓶四角每大瓶二元伍角外城大瓶三元小瓶伍角

▲**神效婦科補血丹**　此丹專治婦女虛損咳嗽午後發燒兩脇膨脹赤白帶下崩漏不止等症每盒一元貳角大盒伍元

▲**平胃安痛化積丸**　此丸專治男婦胃腕不舒氣滯疼痛五積六聚過寒則犯逆氣即發如服此藥立愈每付五角每封四元

▲**癬疥兩種龍金水**　此水早以馳名專擦諸般癬疥無論輕重一擦斷根永不再犯每瓶五角

▲**頂上虎骨熊油膏**　此膏專貼筋骨麻木腰腿疼痛腹內積小腸疝氣等症每貼三角每大貼伍角

▲**秘製五寶淨毒丹**　此丹專治五淋白濁楊梅下疳魚口便毒等病每盒六角以上諸藥言無二價

▲各省賣藥處▶

卜魁慶泰福　哈爾濱義昌信　阿什河義盛和　輝南廳天慶東　吉林洪順源　盤石縣福隆魁　朝陽鎮東慶長　農安縣鴻盛源　西安縣永興長　西豐縣永豐厚　東平縣三文遠　康平縣三合義　懷德縣同興順　柳河縣天義長　三城子六合號　烟臺義盛源

海倫府祥發東　綏化府廣源東　海龍府雙合興　呼蘭府同昌興　洮南府福順興　通化縣德盛晉園　法庫門振興東　綏中縣永和德　錦西廳文盛長　鎮安縣世興德　廣寧世興德　牛拉門德興永　錦廠景隆茂　懷仁縣興升隆　長春府世合東　劉二堡復昌德

雙城堡泰和福　昌圖府萬發合　開原縣中興利　奉化縣德茂齋　鐵嶺天德亨　遼陽宏慶福　海城福盛慶　牛庄天合福　蓋州謙利成　營口福記桿局　岫巖義興長　莊河德隆棧　大孤山長豐德　安東縣東益增　鳳凰城益增源遠　本溪縣東盛和

請看長春商埠特別高等旅館

啟者本旅館新建樓房數十間分別特優官客各等房間屋宇潔淨特聘南北廚司烹調適口菜蔬鮮明價值從廉冬季安置火爐夏間兼裝電燈備有新式玻璃馬車象皮輪洋車數十輛專事接送並設中日兩國電話另備　貴客拜訪讌會公廳以便賜顧又在上海京津各地僱用茶房伺候殷勤敝館包辦轉運　貴客衣箱物件長春爲三省交通之區沿站派有妥人隨時接待以期周到

本館已於舊歷十月初三日開市特此廣告

益豐旅館主人謹啓

俄商秋林洋行

啓者本總行開設在哈爾濱分設奉天鼓樓北坐東向西門面歷有年矣所有貨物除零發外並指期定貨亦可急速今由本國運來

毛氈子 大哈拉毛布扣絨 **扣絨斜紋布** 哈機布印花布 **黑嗐子布** 鋪

地毯布 物各色 又罐頭食 **洋酒** 又有頂上香濱酒地圖牌 **白蘭地** 酒百美異常價值格外公道 **五**

金鐵器 開墾之犁杖裁縫機器並 **木匠應用器具** 及廚房木鐵傢具俱全 **金銀**

鐘表 留聲機器八音琴一頂上千里眼長腰鐘 **皮靴** 各樣香水胰子牙粉各樣藍白磁油呼等象皮套 **煙捲方**

糖 各日開飯之用物概俱全不及備載如蒙賜顧請移本行面議一切價值格外克已特此廣告　中國電話二百九十二號

寬城子平康里中江飛雲閣頭等班廣告

本班爲南都粉黛組織而成爲魁爲楚各有擅長近日力求進步以供遊客遣興起見如高小春洪玉亭花金珠孫文秀孫文珍金寶楊文蘭花佩卿金小桃楊月蘭並花鳳春拾歲紅等共營集以於本班或色勝或以藝稱並佳皆妙久爲遊客所賞並特約上海名花寶玉高彩雲林春仙來長性情溫柔卑以端莊有大家風範無青樓積習應酬亦極週到祈章台諸君盍往試之是幸

中江飛雲閣主人謹啟

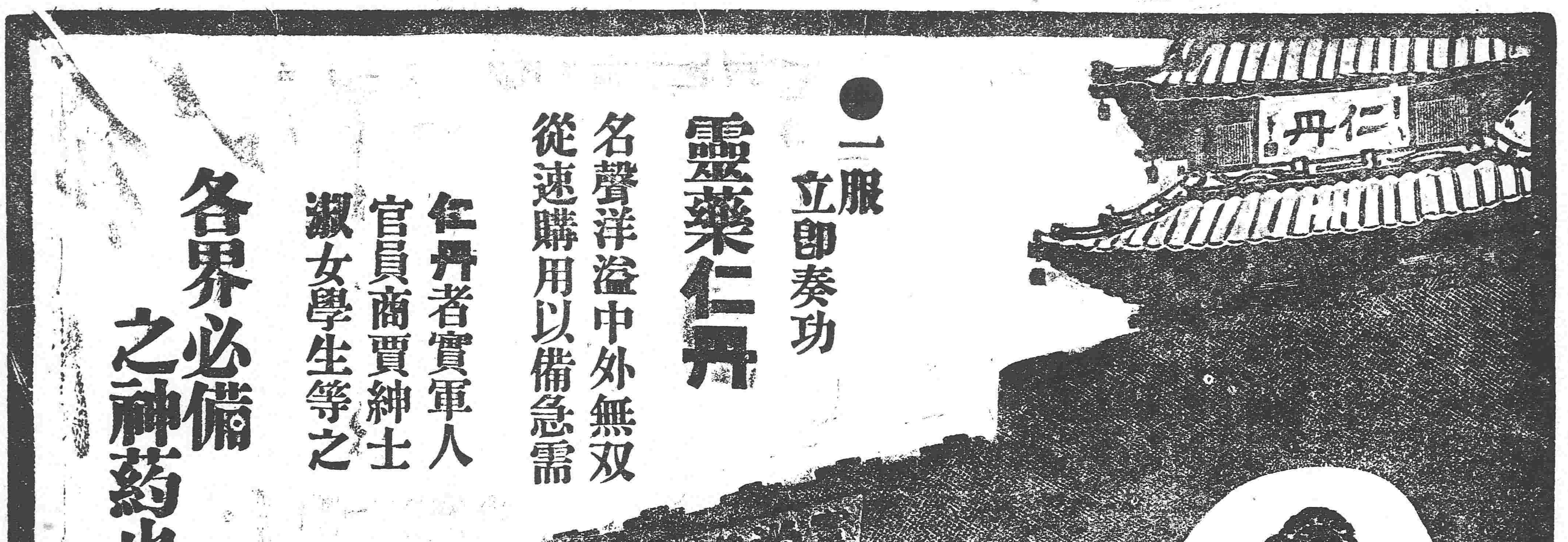

道灣胡同
電話三百三十七號

票滙　京上海天津
電滙
中國電話一九四號
日本電話四十八番

春董君興惠　涉君鍾濂　安君銘長
心邊事者惠臨賜教是叩　吉林聯合員　新常通函爲荷

東三省新聞

▲奉　天▼

●度支勸業兩司道公布取締斗紀之規則

案查前據省城五行代表以各糧店斗紀滋弊日久請另設斗櫃以利商民等情呈由農工總會暨呈都督批令本司道核議覆奪當以事關除弊宜取決諸公民方能推行無阻當召集奉天府工議兩會城廂議董兩會暨農參商各總會主任職員在勸業公所公同會議僉以斗櫃不必另設惟從前斗紀之弊務宜革除遂定取締規則五條當場表決經本司道復核可行會銜呈覆現奉都督指令第四百九十一號內開據會呈核議農工總會呈據五行代表因店斗滋弊擬設斗櫃一案所擬辦法暨取締店斗規則五條尚屬妥協仰即會銜布告張貼週知并移行巡警總局認眞稽查以期實行此令等因奉此除移請警務總局隨時認眞稽查並刊登公報令仰各府廳州縣一體公布查照推行外合亟抄錄規則布告工商人民一體遵照毋違此諭

規則列後

一普通商民准領官斗一律改名爲公斗即將經紀斗自用斗兩項名目取銷

一賣主但能自己過斗者准其自過不能自過者聽憑自擇店夥代過之

一兒去尖斗其貨樣得歸賣主添入斗內如不足斗論升論格作價

一不准雙方行賂並嚴禁斗役向雙方勒索

一斗用等項照舊

●鄧運使因公晉京

聞政界人云新授鹽運司鄧邦述君于日昨首途晉京因調查財政事項須面謁大總統交代一切約一星期即可回奉接印視事云（中）

●法領事回國之先聲

駐奉法國正領事貝鏘因有要公不日即當回國故商同副領事擬於禮拜三（即月之八號）晉見張督云（晚）

●卓里克圖王過奉晉京

內蒙卓里克圖親王于月之四號乘北滿滚車來春當即謁見都督磋商內蒙籌設警察事宜寓在小西邊門外皇寺後樓聞于今日乘車晉京云（晚）

●吳旅長晏飲屬僚

駐洮防禦蒙匪之陸軍第二混成旅計馬步隊兩營已於正月一號凱旋進省故吳旅長在旅內大設筵晏以示慰勞聞是日全旅官長兵丁齊集晏會盃盤交錯頗稱熱鬧云（晚）

●蒙藏交通分公司擧定協贊員

奉天蒙藏交通分公司招股事務所以爲欲求股欵之踴躍非得當道人士爲之提倡難收實効特開會議公推副都統三多氏民政司孫百斛鹽運司張翌提法司彭穀孫學務總理世榮度支司榮厚交涉司于仲漢勸業道陳祺興鳳道朱淑薪錦新道鄭焯諸君及軍界張作霖馮德麟兩師長金萬福統領紳界李忱德裕錫齡阿榮綸王承堯諸人爲協贊員並推各府州縣行政長官爲贊合員以資進行俾可廣集股欵而昭公司之信用云（中）

●興京府知事因公來省

興京府知事張君鳳臺因有要公來省日昨謁見張督面稟一切現寓四平街賈家胡同許公館諒不日即當回任云（晚）

●潘振聲來奉之先聲

張都督前擬更易司道各員以便認眞整理政治當即電邀潘道振聲來奉以便委以重任頃聞潘道覆電已允即日來奉矣（正）

●補記趙知事接任

奉天府劉知事宗誠因辦理選擧未能妥善經張都督撤任另委趙恭寅接充茲聞趙知事於去年十二月三十一日親自一人徒步而入已接印視事矣（正）

●國民黨女黨員之發達

國民黨奉支部昨接遼陽分部報告謂該州黨勢日漸擴充而女界之入黨者爲尤盛因經評議員康鏡吾女士聯絡貞靜貞淑兩女校各生全休加入並於日前開會演說國勢及党務之現狀以謀進步云（正）

▲營　口▼

●教員中途辭職

本埠師範學校已屆畢業不日即應擧行考試故該校教員某君於日前（四日）向勸學所要求考試日之午膳費因未獲允准不願辦理考試即日上書辭職亦未奉候批准逕行離職而去

●國民黨慶賀元旦

新歷元旦爲南京民政府成立之紀念日是日國民黨駐營交通部於午前九鐘時開全體大會擧行慶賀元旦及紀念典禮畢全體黨員互相鞠躬團賀三呼共和民國萬歲直至午後一點餘鐘始行振鈴而散

●補選衆議院當選人

省議員初選當選人已足法定之額惟衆議院議員初選當選者尙缺一名經吳監督依選擧法第五十七條之規定將得票較多者榜列四名（一）王鑑清（二）李庭颺（三）遇慶之（四）李培楨於去歲十二月二十七日仍在東商會大樓爲投票所召集全屬選擧人按照榜列姓名自擇投票以符定章云

●李總辦派員發給冰網票

漁業總局李總辦子鏡以職關保護漁民之重任自接事後思上流一帶衆漁戶屆河水結冰之時正伊等下網截取魚蟹之候倘不認眞保護恐漁戶有受衆匪擾害情事爲此特派委員赴上流一帶頒發冰網票以期嚴加保護俾得漁戶公安云

▲牛　莊▼

●預定開學日期

第四鄉勸學員陳君士林提倡學務不遺餘力於年假前督催各屯村長將小學教員均于年前訂妥以備來年舊歷正月初三日開學該勸學員如此關心教育則第四鄉各學校不難日有起色矣

▲復　州▼

●國民黨分部祝賀紀念日

本年元旦爲新年之第一日即爲新政府成立之紀念日是日國民黨復州分部邀集各團體及該党党員假州議事會爲會場擧行祝賀式於門首高懸匾額交列國旗及縣萬國旗幟并五色燈籠院內則懸萬國旗幟於國旗杆之頂及五色燈籠晝則萬旗映日夜則千燈射目光徹霄霄農工商學界諸人熙來穰往爭相觀覽蒞會者六十餘人於午前九句鐘擧行慶賀新年及新政府成立紀念日禮式各團體及各党員均衣冠楚楚依序列入會塲行脫帽一鞠躬禮高呼萬歲復由部長朗讀祝詞既而各党員相繼演說詞意亦極慷慨頗動聽聞鼓掌之聲震于屋瓦演畢休息食用茶點復作音樂及留聲戲直至午後四句鐘各同人盡歡而散茲將該党部長張君悅齡之祝詞照錄如下

今日爲民國二年之第一日即新政府成立之紀念日亦即爲我民族發展之紀念日也國光勃發世代更新并列强而齊驅引社會之進化五族共和萬邦同慶去億民之平等承列國之同情從此正朔更始世界大同民權日伸國基鞏固冀五洲之同一期萬國之和平種族共化中外同心遇値瑞雪初晴方兆豐年大有慶雲再見定占國運日隆紀元生彩國慶增輝肇億萬姓同胞之幸福昭四千年日月之重光載瞻東亞國幟高飄五色燦慶中華民權鎮定八方自由鐘聲振遍亞洲大陸幸福安享不亞歐美諸邦創新世紀入道主義還舊山河天賦人權獅睡猛醒共唱文明大啓鷹揚義烈常作文化先趨値此元旦聊表賀忱爰作祝詞以誌紀念恭祝民國萬歲復州萬歲吾團体諸君子亦萬歲

▲大　連▼

●日官東渡過埠

旅順前要塞司令長官中村中將同白仁民政長官於五日早車抵連搭由嘉義丸東渡本埠官紳至東碼頭恭送者甚夥云

●貯蓄銀行定期開辦

本埠日本紳商組織貯蓄銀行已誌前報茲聞該行定於一月六日開始營業並聞至時有來行貯蓄欵項者附贈物彩票一枚云

▲旅　順▼

●警務長休職

本埠日警署長別府警視奉命休職繼任者係民政部東烟警視云

●水兵期滿調遣

前日若宮丸輪船由日本裝載新水兵若干抵旅昨又開回佐世保裝有期滿水兵若十名云

●技師查疫而回

都督府前派衛生科長村田升淸君前往北滿調查鼠疫於前日晚車返旅將一切情形禀報都督云

▲撫　順▼

●開辦塾師研究所

本邑勸學員王佐臣與教育會長周化南日昨邀集學界諸君在教育會開會到會者不下數十人協議若干條件聞其最關緊要者爲研究塾師一事畧謂民國初造教育尤宜注重使各生皆有普通之知識愛國之思想故必從塾師研究改良而後教育可收完善之效果經學界諸君欣然贊成定於陽歷正月初六開學云

▲本　溪▼

●哨官紀律嚴明

巡防右路第六營右哨來湖駐防曾誌本報嗣因火連寨防所炕灶未修該隊遂在湖街暫住經哨官解潤棠君面諭各十長暨兵隊無事不准在街閒遊倘有攪擾妓館戲園等事惟該十長是問去歲十二月二十九日星期日該隊某甲乘醉至後街寶順堂閒遊妓女王琴應酬失周致觸該隊之怒率壞洋燈茶碗等件即爲該哨官偵知親赴該班詳查將損壞等物照價賠償回店以後復將滋事之兵重責並該什長斥革以爲管理不嚴者戒後向各隊演說軍人大義無故擾亂治安實軍人之蟊賊爲軍法所不容該隊軍人無不懷德長威云

▲鳳　凰▼

●旅店戒嚴

城關一帶大小旅店均經設立循環店簿出入姓名必須詳細載明俟每日晚間七鐘時由巡防隊及巡警分別赴各店按簿查詢如內中有形跡可疑者立即將該店主及可疑之人一併帶交官署嚴行訊辦云

▲安　東▼

●大帮胡匪搶掠商號

鴨綠江下流距安三十里之三道浪頭地近江濱商戶頗稱富庶陽歷四號晚六鐘時有胡匪二十餘人荷鎗入街將福安長福祥永及廣隆棧恒順海諸商號大肆搶掠當經分所通電警局派兵往救及至警兵到後該匪懷壁而去查無踪跡嗣查共搶去銀洋千元有奇該所軍械亦被奪去不少並槍斃一人警士受傷一人其餘尙稱無恙云

▲義　州▼

●自治會選擧揭曉

本埠自治會爲改選事宜於舊歲傳諭各界投票選擧茲於陽歷四號揭曉被選者正副議長梁明儒及議員王丹山薛子卿韓毓仁張心齋宗鶴年楊照中林子貞趙德貴于煥章益萬程劉輔翼王建極李多闕等十五人云

●當選人之劣跡種種

省議會初選當選人劣跡昭著舞弊多端各吳弼吳國瑋鄭鴻慈三人前充參事會參事吞公欵被國民黨控告撤差黃殿元現吸鴉片入所共知劉鼎臣前在東區調查廟產索小費在汝前任任內被控有案鄭升階現吸鴉片與觀音寺僧人達宗爲伍其烟具在禪堂存放孔昭選王吉泉開運時僞出空白票八百張暗使人書票得呈貪於吞廟產八千餘吊案仍了以上九人均在當選之列省議會前途曷勝浩歎

●國民黨提倡設立銀行

國民党美州分部本月一日午前十句鐘時該党党員到會者八九十人擧行團拜典禮既而党員馬東郊君（係官立兩等學堂校長）首先提倡設立公銀行集股商辦其股數大則千元百元小則十元當有各員贊成現正在組織中云

●城守尉提倡剪髮

城守尉長樂亭于去年十二月三十號午後一點鐘將各佐校一律招集至尉署經長君向衆演說畧謂民國成立已閱一年而旗員仍多腐敗現在各界人員均已剪髮惟我旗人猶是髮辮後乖殊屬有違國體今擬以身作則剪去髮辮諸君如有一贊成者請即發言否則內爲反對當經各員齊聲贊成乃于本年一月一日一律剪髮云

▲鐵　嶺▼

●陸軍參謀閱兵

陸軍參謀官張君於去有十二月三十號抵鐵駐在二十七師旅團長辦公處翌日至各營閱兵宣布師長新年祝詞因陽歷新年初度恐兵心於習慣上不悅故有此次閱兵之擧張君是日事畢復至昌圖懷德等處閱兵云

●趙警長請假回里

警務長趙聯芳君現因其子成室請短假回里操辦喜事於一月五日起警務長事宜以記名警務長中區區官李景陽君暫行代理云

●斗紀之風潮未已

取銷官斗棧文舉經官紳商界研究已有改歸公斗之說詎一月五號官斗經紀男婦不下百餘人均持器械至各糧棧阻攔棧斗斛糧拾命相抵巡警極力彈壓商會許以是日斗用二成歸官斗經紀以維持現狀待稟知事與縣會商會酌核辦法再行公布云

●選擧公斗局董事

縣會日昨召集八鄉鄉董佐投票選擧公斗局董事徐子厚得票最多公認徐君爲該局董事又擧李景陽丁化東二君爲名譽董事至於商會應擧官斗局董事二人因是日斗紀風潮未了遂未擧人云

▲開　原▼

●學欵爲難

孫家臺華商公會原爲培養中華人才起見時認粮捐二成作爲學欵其欵每年約十餘萬吊之譜向爲城內勸學所承辦客冬因與勸學所衝突此項戶欵華商不肯擔負嗣經勸學員長景聯五等赴站運動經華商要求三條件已由奎知事承諾惟倘某區官未能達到目的故現在華商仍不肯担負此項學欵望有監督之責者亟宜設法挽救以免學務前途之隱憂云

●區官辭職

東南鎭大孤家子區官康季封呈請告退經警長批准遺差以東鎭八顆樹巡官程君子源接充大約不日即當整頓行裝前往接事云

▲昌　圖▼

●府司獄愼防監獄

罪犯拘留所秋季曾有潛謀越獄情事嗣爲管獄官查覺立時電禀都督將起事諸犯處治鎭服至年底而各州縣乍反監獄之事又時有所聞故府司獄鮑泉崑君於監獄異常防範云

●教養所購到織布機器

昌圖貧民教養所屋宇近已落成所中收養貧民凡前時染有烟癖者均經戒除身軀亦覺健壯教授工藝頗知努力故去歲在奉購來織布機器四具約今年正月內令貧民學習織布以興實業而挽利權云

▲郭家店▼

●勒收車捐

本站車牌捐向章一年一更在十月間奉化派人來站經收是捐各商農戶有車之家無不踴躍輸納無如行之日久愈出愈奇有車戶起四套捐牌者惟因載輕減牲一頭乃將捐處竟將車留難否則令車戶起半月車牌每車勒洋一元一毛始准放行未聞省定章程是否有此項條規望有財政之責者亟宜查察俾免弊竇滋多云

▲西　豐▼

●各界挽留唐團長

駐豐陸軍團長唐友三君自蒞西豐以來頗資整頓其軍規之嚴肅訓練之整暇皆屬可觀又於地面安寗秩序亦均極力保護雖値冬防吃緊而境內得慶安謐茲悉該師長有調唐君移防朝陽鎭之說各界聞之皆有不捨之意遂公稟師長極力挽留聞已蒙照准矣

▲海　龍▼

●關團長過境

東關自蒙匪變亂後一般胡匪就勢四起肆意劫掠鄉間農民無不恐荒日前由昌圖界開過陸軍四連赴朝陽鎭等處駐防日昨五十旅一百一十團團長關文波赴該鎭探聽沿途軍紀是否嚴肅並檢查軍械點名演說想各地農民不至再爲胡匪騷擾矣

▲奉　化▼

●選擧舞弊致成上訴

本屆選擧在事人員舞弊營私違背法令之處固指不勝屈而奉化之弊端爲尤甚當調查選民資格時多方挑剔致全境人民四十萬合格者不過六千餘人雖經商界力爭尙不滿八千之數及已定期投票並不切實傳知党使西南各屯遺誤大半仍復暗散執據三百餘張於兩等學中聯合選擧趙福民及孟慶瑋等故二人均得當選當投票之時佈置未周弊端舉露有一人攜持數據連領數票者有在場外鑄立逢人即囑以趙福民者探頭縮腦醜態自出現聞北鄉選民宋姓暨東屯孫姓等於開箱之第二日即訴於縣署昨又呈省上訴於總監督矣

●劉區官勦匪受傷

邑東九十里小城子鎭區官劉瑞昌君勇於捕匪奮不顧身該處商民深資倚畀去歲季秋馬賊猖獗地方之受害者不下百餘家而東北一面賴劉君之力得以平安無恙詎自汪知事貴放巨匪雙勝之後聲士灰心致匪首中央樂朱少臣等又聚多人出而搶掠昨經胡警長佐臣帶隊往剿並調劉君協力兜拿以絕根株而除後患詎劉君到時正遇胡警長與賊接仗當即開槍追擊奮身直前卒不及防竟被賊首鎗擊右腿現在傷勢頗重聞者莫不代爲扼腕云

▲長　春▼

●德知事撙節公費

新任長春府德養源知事於去歲十二月抄接任曾誌本報茲聞該知事以舊有之差遣隊二十餘名無甚用處而耗欵頗多故到任後首將差遣隊裁撤僅留四名以備驅使而節經費云

●關於選擧之攻訐

此次選擧共和國民兩黨均竭力運動當選人以期擴張黨勢曾誌各報茲聞共和黨初選當選者佔有多數致國民黨大抱不平特出選擧通告每日出版一張不取分文以便揭發選擧上之種種醜態云

●群進會歡迎章太炎

東三省籌邊使章太炎氏由京來長已紀報端茲聞群進會長春支部以章君係北京本部名譽理事特邀集各會員議於初三日假益春飯莊開歡迎會以表歡迎

●巡警教練所行將成立

汪局長呂伸以近來各區警兵新募者多不但不知操法且於警章勤務一無所聞擬設教練所一處每區挑選若干名入所肄業以期培養警務人材聞已派總務科科長姜子齡爲經理定正月內實行云

●中學堂擬開講演會

中學堂監督濮鶴何近接提學司發交學部定章所有各級學堂每於伏假寒假時應開講演會俾學界中人公同研究以期學務改良而臻發達現屆寒假之期故該監督通知大小各學堂擬於十五日開寒假講演會並假中學堂爲開會地點云

●馬巡隊管帶易人

游擊隊歸併馬隊後經前任張局長派爲鎭國充當管帶茲者德養源知事以爲警帶諸多敷演名譽不佳特派屈某接充現已到差任事矣

民國要聞

內外問題之面面觀

今年春月爲中國內外問題頗極忙碌之時不論政府與人民非猛然發憤銳意圖治則民國之前途岌岌其危哉今就各方面重要問題分別觀之開設國會組織正式政府選舉正式大總統是爲內治之三大問題解決蒙事確定大借欵是爲對外之二大問題第一初開國會人民參政種種問題陸續發生議論紛騰大駭耳目對于組織正式政府亦必大有異論第二組織正式政府果用如何方法採政黨責任內閣乎或用非政黨責任內閣乎若採前者各政黨關係果如何辦理其間必有多數議論震動議院萬一用後者其議論激烈尤爲不可測度第三選舉正式大總統果以何人充總統若以臨時總統袁公再充正式總統果無反對乎若有反對異論以何人充任而第一次正式總統政見如何其結果亦有至大之影響第四解決蒙事爲對俄交涉之最重要者其解決以迅速爲最宜未知果如何解決國民對于蒙事熱度頗烈近來頗形寂寞或將熄滅該問題解決如何亦大關于民國之將來甚不可不注意第五確定大借欵是亦迫切目前之重事若該借欵依適當方法得告成立民國政府之種種計畫可得逐次實行以謀富强惟果如何解決而此問題成否與東西列國大有關係不可不視爲重要之點此等問題其解決方法如何實與中國前途有密接關係政府國民不可不致意於此以上所論係在野某名士新年之談話頓足傾聽記之以告關心時局者焉

大總統憂國憂民

元旦日各機關人員均詣總統府恭賀新年當經總統分別接見並對衆宣言畧謂賀年俗例本屬可删況當此國事叢脞之秋何暇爲粉飾承平之舉民國成立已及一年百廢未興萬端待理今日諸君來賀余深慚愧惟前途正遠來日大難所望互相策勵共扶危局余深欣幸云云及至晚間大總統徧詢各員新年氣象如何衆答以元旦日遊人如雲途爲之塞總統聞之恐有匪途混雜其間致生意外特於昨日頒發大令令馬隊各營四處梭巡以防不虞云

趙總理在國務院之提議

趙總理日前在國務院提議以民國開幕早已宣佈苛稅雜捐一律免除現聞各省縣知事仍然行此虐政者指不勝屈甚有巧立名目勒令納捐較之前清弊政益甚良民畏威不敢上訴或上訴而亦置之不問殊與民國前途大有窒礙應請大總統宣布嚴令通告各省都督嚴加督察如敢故違重予懲處聞各國務員均極贊成

正式政府成立時期

去歲國務會議本有延長臨時政府之議大總統甚願正式政府及早成立以壯各國瞻視惟籌備國會局按照選舉情形規定各項議員覆選時期省議員蒙古青海議員均爲本月十日中央議員爲本月二十日中央學會議員爲一月十日約計召集到院必至二月抄開會選舉總統必在三月下旬正式政府成立時期定於四月一日云

法日兩公使謁陸總長

駐京法使康德君駐京日使伊集院君於十二月三十一日往訪外交總長陸君子興聞內容係於三十日駐京英法德俄美日各國公使關於大借欵事宜集議決定各項由法日公使代表六國公使將各項決議親訪陸總長說明聞兩公使歸館之後六國資本團行集會以商議借欵事宜云

庫倫活佛之要求

庫倫活佛經貢桑總裁迭次發電勸諭始終不悟近見俄國內亂日亟四面楚歌大有不暇顧及該逆之勢於是態度一變雖不能力改前愆猶復施行其要求鉅欵之變相以爲將錯就錯之方針昨由哲布尊丹巴電請貢總裁畧謂取消獨立未嘗不願但以經濟關係受各方面之挾制不能行動自由中國如能假以鉅欵方可解決茲探其所要求計有四項確誌如下

（一）庫倫借俄鉅欵能否擔任償還

（二）此次庫倫王公損失甚鉅能否接濟還補

（三）蒙古軍隊計有數萬能否給以鉅欵陸續遣散

（四）庫倫遭此大變富者失其產業貧者流爲賊寇能否以鉅欵賑撫

種種窒礙總計需欵數千萬之多中國如能擔速爲電告以便宣告庫倫蒙兵徐圖反正貢總裁得此要電已於日昨赴總統府報告矣

烏陶兩逆之謀獨立

總統府昨接江督宋小廉來電云最近探報烏泰現在呼倫一帶擬向俄借欵五百萬盧布助獨立陶什陶亦因與杭達親王反對招集蒙兵數隊西竄烏里雅蘇台謀占西蒙以爲獨立之根據奈干該處軍心不附幾中流彈刻正在進退維谷中倘政府能趁此時機速派大兵前往征剿庫倫諸逆不難不戰自清云

黎副總統征庫辦法

黎副總統向參謀部所提出征庫辦法五條即由該部呈送大總統業經裁決日前已向各省都督通告茲將其辦法五條錄于左

（一）直隸山東河南山西奉天吉林黑龍江七省每省各選派二師團由各都督自行統率或命通曉軍事之大員統率以期劃一權限免致號令紛歧

（二）陝西四川安徽江湖北湖南六省各選派一師團由各都督選定統率者即統率該師團前往蒙古以爲直隸山東河南山西各軍後援

（三）征庫軍除各軍隊各統將外另由大總統特任命一總司令官統率全軍即由總司令官頒發命令以指揮一切

（四）各省所派遣征庫軍其軍餉由各該省準備一半餘一半由中央及不派軍隊之各省担任

（五）已經歸服之內蒙各旗由直隸山西及東三省各軍酌派若干兵分駐各地防範匪患以任保護之責且免蒙匪勾結之變

▲焚燬鴉片誌聞（天津）

順直禁烟會奉直督命於十二月二十二日下午在天津南開中學堂前空地燒棄鴉片一萬五千兩及烟槍烟具數百件當日到會者僑居天津中外紳董計百餘名其他環視者頗多直隸都督特派軍樂隊先經奏樂畢即行焚燬黑烟濛濛適値降雪皂白相映實爲一種奇觀禁烟會旗上製成文字云民國熱心要求禁烟烟癖永遠禁除不可停賣鴉片嚴禁吸烟實爲國民健康之因等語飄蕩于塲中聞此日燒棄之鴉片印度出產尚不爲多多半係中國土產天津紳董在朔風凄冷之間熱心盡力並無倦意則知中國禁烟之風不難遏抑杜絕烟害爲期當不遠也

▲俄商茶廠被燬詳記（漢口）

漢口兩商在漢俄租界設有豐茶廠堆棧同在一處規模頗爲宏大十二月七日夜十時三層樓上起火俄租界及英德兩租界救火會馳往救倉卒之間龍頭安置未能如法噴水少許不復注射及整理合度爲時已久而是日朔風狂吼入夜益盛火得助力異常熾撲救莫及至十二時以後方見衰息全廠房產貨物盡付焚如計其損失房屋九萬兩機器七萬五千兩茶磚三十二萬兩茶末十三萬兩凡六十一萬五千兩該廠去年陽歷九月二十二日曾經被火損失七十萬合以此次所損共有一百三十一萬五千兩之鉅時俄之水陸軍及英德軍士皆振隊臨塲旋日本軍隊亦至幫同防衛至起火原由實以謂該廠堆棧係華式屋宇棧房火星偶自瓦隙飛入茶質乾燥授易燃燒因有此禍而俄人一方面則謂我國人民以俄庫事起有抵制俄貨之說此次火起或係華人買通華工縱火以貽禍俄人者似此違背公理之言非特我國人絕不承認即各國人士聞之亦莫不力斥其妄也余於九日夜十時書此該廠餘火尙未滅水龍仍注灌不已當時火勢益可見矣

英兵闌入麗江之警耗

雲南麗江府與西藏毗連爲滇省第一要口日前忽有英兵四百餘名由阿墪子地方進發意欲闌入麗江府城經處巡防軍竭力止禦方退回阿墪子駐紮滇督得報後一面與英領嚴重交涉並電致外交部請就近與英使在京談判

買選舉票之價額

衆議院議員初選實況本報屢有登載聞南北各省中競爭最烈者爲直隸山東河南廣東四省就中以山東廣東爲最其選舉運動方法不可思議該省各選舉區買選舉票盛行其價額由競爭程度高下不定最廉則一票自一二元至四五元止其最貴者或漲至十元及二三十元故各候補者此次初選競爭所投之運動費至少則二三百元其最高額則有四五萬元之多又有人昨自天津歸京者據其所談天津選舉競爭頗激烈買票價格平均一張達四五元以上初選尙然若至再行覆選其票價之暴騰必應出于意料之外云

俄工師查勘蒙古路線

總統府接駐俄劉代表來電稱俄交通大臣普賀夫氏現特派工程師薩哈洛斯夫氏查勘俄屬耶尼地方通蒙四路線（甲）由西伯利亞露亞陳斯站至烏里雅蘇台之路綫（乙）由耶尼賽北境至恰克圖之路綫（丙）由葛爾郭里村車站至烏梁海之路線（丁）由米双新斯瓦爾入索秋之路綫該工師復勘查蒙古鐵道路綫由海索瓦站起至恰克圖庫倫統烏里雅蘇台等處繪圖等事已於十二月十十五號起程云

交通部查明商輪確數

交通部航政司飭沿江沿海一帶調查商輪確數查明詳報茲聞查得沿江上海至漢口綫中外商輪共二十六艘漢口至宜昌線中外商輪共六艘漢口至湖南相潭線中外商輪共五艘統計三十七艘茲將其輪船名目分類列下

上海至漢口綫招商局五艘鴻安公司二艘怡和四艘太古四艘日清六艘美最時三艘東方二艘

漢口至宜昌綫招商局二艘怡和一艘太古一艘日清二艘

漢口至湘潭線太古三艘怡和一艘日清二艘

甘人電請更換趙惟熙

旅滬甘肅同鄉會張武童等昨日致國務院電請趙督輿情不洽請大總統速派賢能前往接任等語

批示

▲公署批示

一甲元等呈批呈悉該佃于國章等捻糧逞兇一案已據西安縣呈請飭令照例究懲嚴追欠欵等情在案據呈各節仰該縣迅即判結一面飭警保護收租毋任滋事切切原呈粘批均抄發

▲交涉司批示

一國樹棠呈批據呈請發赴俄要索戰時損失賠償護照等情閱悉本司查此案人民生命財產損失甚鉅既據一再陳請仰各代表檢齊各種證據來司面詢核奪此批

▲勸業道批示

一關純善呈批呈悉既稱該鑛尙未探勘就緒暫緩換照一面仍速依限試勘俟有成效務即呈照換領開鑛部照勿得隱飾遷延致違定章切切此批

讀者俱樂部

▲某總長之流案某名士之求婚告白某女士之在參議院罵皆爲近來最有趣味之事

▲現日買一份報來而報上所載者屬是俄庫風雲緊急國家財政困難弄得血氣未定小孩子亦思執干戈以衛國家

▲自滿清頒認共和成立以來自由平等[illegible]之[illegible]其蓋然[illegible]其實[illegible]求其實質[illegible]人要不然者蓋出于下等徒爲空言而官吏專制於上劣紳[illegible]於下如故禍國利民[illegible]人民及受害仍如改以言乎自由平等則自由平等何在以言[illegible]民則禍國利民何在加以政府三[illegible]而未下[illegible]四境[illegible][illegible]入[illegible]夫[illegible]目則共[illegible]名耳爲[illegible]吾言至此不禁三歎[illegible]矣將東正式政府成立或能奠國家如盤石之安苞桑之固與彼共和先進諸國相抗亦未可知也吾是以於民國元年抱無限悲觀而於民國二年則尙有無窮之希望焉（嗎嗎）

▲過年過年忽忽已好幾日過去了不知（如久）

一般公民對于三日之休息期內做些甚麼事

▲拜年極少賀禧極少此種繁文縟節固屬可廢但究不知做些甚麼事

▲據吾所聞一般公民有圍爐打雀者有驅車西遊者有酒食徵逐者哈哈這也是新年因有的事情

▲現在新年已過去了大家要把這些放心快快收回才纔好

▲庫亂未已國威未振凡屬國民皆當引爲已任莫把這些好光陰輕輕放過（惟我）

▲在專制時代人民與國家幾有痛癢不關之情狀今則國爲民國屬在國民皆當以愛國爲前是

▲維持國貨即所以挽回利權

▲保護國權即所以伸張國力

▲凡有利於國雖於己稍有損失當勿以私害公

▲事國事當如己事而後利無不興弊無不除

▲人民之於國家如燕之處巢巢覆則焉有完卵

▲國家之於人民如身之有手足手足不良身亦何用

▲夫然則人民與國家其休戚相關也如此吾國民奈何不猛省焉（嗎嗎）

▲每每見皂君橫頭曰敬神如在試問迷信家是否口是心非

▲一入平康見妓女曰想死吾矣試問是否口是心非

▲委任某處知事而必曰到任後清廉無私試問是否口是心非（老伯）

▲東省女子情竇早開故年未及笄每多逃走

▲東省女子輕視生命每因細小事故投井懸梁

▲東省女子多不自愛每借串門爲由與人苟合

▲東省女子價值較貴一經論婚財禮必須數百

▲東省女子私束裝來誰不是滿面杏花兩行眉黛

▲東省女子性多慵情求其終日操作者乎其不得

▲東省女子每多潑悍偶與之稍有齟齬雌威大發

▲東省女子步履敏捷因素不受纏足苦痛身體亦異常健

▲東省女子最易衰老因發育較早自然難保其嬌嫩

▲東省女子只顧頭面每見粉黛盈盈脫下髒服[illegible]（隱逸）

▲陋習者不知何許人也日遊平康大姐相遇頗爲投契[illegible]甚是以有[illegible]之[illegible]號爲[illegible]寵愛[illegible]者若見其人避之人言以[illegible]同[illegible]名有羼之者即曰自食其力不爲食子何城之甚（江湖散人）

小說

巧報冤（十二）

我因爲謊佩蘭到花園　所以許給他借劍　知縣大聲喝道　你旣拿那個寶劍當作命一樣的看待　你如何肯借給人家　再者說你旣要謊佩蘭到花園裏去　儘可以推託別的事情　何必一定得借劍　這一定全是瞎話　不用重刑你那裏肯招　現在劍鞘　就是很好的一個證據　你還敢賴　隨叫左右給我打　可憐素娟本是一個小弱的女子　那兒能受的住刑罰　遂即屈打成招　知縣當時把文書詳進京去　等到回文　一到就要拿素娟正法　了結這件命案　暫且不表　再說王鴻麗聽得素娟犯了死罪　心裏覺着很怪　想起平日的交情很好　遂花錢買通了牢頭禁子　到獄裏看了一看　一來爲的是查查他犯罪的情由　是實在委曲　不是實在委曲　二則就算和他臨終的永訣　素娟見了佩蘭　不由的淚流滿面　隨把佩蘭借劍的事　從頭至尾　說了一遍　又對鴻麗叩了幾個頭　說道　好姐姐　咱們姐兒兩個好了一場　你千萬要替我伸這個寃哪　說着哭得連話全說不出來了　鴻麗一看這個情形　只好點了點頭　心裏傷心的了不得　不覺吊下幾點兒眼淚來　當時出了牢門　連日的探聽兇手蹤迹　那裏有個信兒　光陰似箭　素娟的回文　不日就到　沒法子纔到了知府衙門裏告了一狀　沒想府衙門也是按着知縣的斷法　以爲並無錯誤　看看日子將近　部裏的文書快到了　鴻麗一想　竟在外面控告　也是無益　遂把這案子的情由　細細的寫了一個呈子　上京到了個御狀　天子一看是人命的重案　遂特派了一位欽差　同本省巡撫詳加審問　欽差一到　遂和巡撫先將鴻麗素娟瑞貞一干人犯　細審一回　研究了好幾天　終是毫無頭緒　欽差道　這個事非擒住佩蘭　不能破案　如果佩蘭要是不到案　這個借劍的事情　終是未能知道虛實　兇手就在佩蘭和素娟他們兩個人身上　遂叫巡撫出了榜文　畫影圖形　捉拿佩蘭　過了兩個月　毫無信息　部裏的文書　連着催下好幾道來　欽差和巡撫　也是十分着急　恐怕自己担處分　遂詳詳到京　仍舊拿劍鞘作憑據　到了這個時候兒　可憐素娟的罪　竟像鐵案一般　鴻麗雖然知道寃枉　也是沒法子

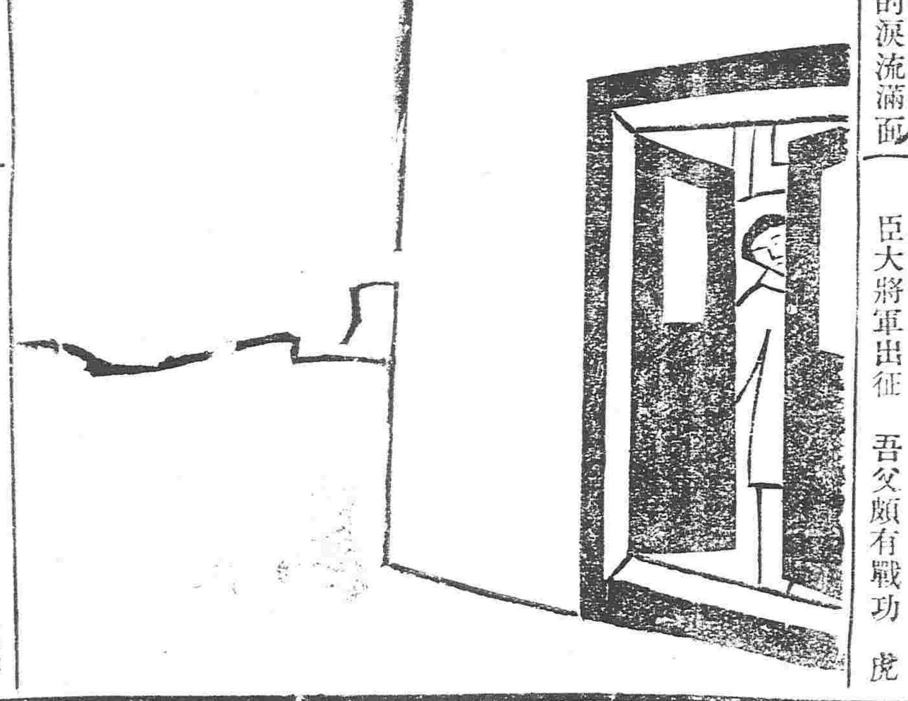

一日部文到省　叫欽差斬了兇手　回京覆旨　到了這天　殺場中是人山人海　全來觀看　欽差同巡撫　到了演武廳　等到午刻就要用刑　不多時監斬官報道午刻已到　劊子手剛要動手　忽見人群兒裏頭　有個少年人　右手提着寶劍　左手拿着一封信　一直走到演武廳　將信和寶劍　往桌上一扔　說道我就是殺紹裘的兇手　不要連累別人　欽差見是一個男子　隨叫瑞貞來對盾　瑞貞大吃一驚　急對欽差說道　他就是佩蘭　可是從前他却是女子的打扮　不知今日何以變了男子　看的人多稱奇怪　連欽差也大爲駭異　遂問佩蘭道　你細細的說來　佩蘭不慌不忙　指着信道　我所有的話　全都在這封信裏哪　大人一看就知道了　欽差隨拆開信一看　就見上頭寫道

吾姓徐名照乘　即本朝左將軍徐達之少子　吾父仰達武藝高超　力敵萬人　正統年間　曾隨皇甫虎臣大將軍出征　吾父頗有戰功　虎臣將軍　亦賴吾父功勳　升官進爵　也先入寇之時　英宗皇帝　令虎臣出戰　彼邀吾父同往　吾年十五　隨亦在營効力　虎臣進兵居庸關　令吾父爲先鋒　也先輕兵誘敵　虎臣即欲直攻　吾父以敵人暗藏埋伏　不可輕進勸之　虎臣不聽　追至半途　果然埋伏大起　虎臣大敗　吾父首尾不能相顧　奮勇衝鋒　始得救虎臣回營　不意虎臣心生妬忌　反疑吾父與賊私通　暗定毒計　于城外掘深坑一處　復令小兵數名　于城外放火喧呌　僞作賊兵襲營之狀　虎臣假令吾父出城巡視　吾父隨帶兵將數人出城迎敵　不意連人帶馬都陷入深坑　生生跌死　彼時吾即要進營刺殺老賊　一想孤掌難鳴　恐難取勝　遂即忍住　以待機會　不意老賊借此告老　後來幾番要殺他　沒想到他又一病而沒　後來吾打聽他之子紹裘　是個好色之徒　遂即假扮女裝　（未完）

熊才大律師啓事

本律師畢業國立法政大學曾任浙江推事現由北京領有律師證書並已在奉天高等審判廳登錄於本省各府廳州縣各級審判廳及京師大理院均有護之權本律師……

……由金銀庫南胡……

本號開設奉天大南門裏路西路北尙爲各埠銀行鈔票……

東三省代表陳肇新啓事

英商 太古洋行

頂上洋白糖

保火險公司

東三省各處均有代理

緊要廣告

時屆嚴冬冰雪繼至 敝行特備各項衛生衣帽等物以備諸君禦寒之需謹將所售各物列下

大禮帽 小禮帽 毡帽 絨帽 便帽 衛生衣

手套 洋襪子 脂粉香皂等 洋服上所用各項物件 行路用之皮包

此外一切冬季所需物品無不具備 諸君如欲光顧時可打中國電話分局第二百號之電話敝行當即遣櫃伙將各項物件送至以憑諸君選擇

盛進商行謹白

小西邊門外 盛進商行奉天分店

日本電話 四十五號 中國電話 分局二百

如何脫免爾之風濕

北京德門龔氏

北京婦人對證韋廉士大醫生紅色補丸爲醫治風濕之良方 此係醫治德門龔氏之良方也韋廉士大醫生紅色補丸

韋廉士大醫生紅色補丸在二十餘年中每年醫治風濕之症不可勝數雖最劇重之風濕爲他藥所莫能治者亦常對證韋廉士大醫生紅色補丸適爲此症所必需之良藥蓋風濕一症大概皆知爲血中之病韋廉士大醫生紅色補丸醫治此症所以有如是神奇者因其能清血補血具獨一無雙之功能以驅除身體中致風濕之毒酸也於此有一證書嘗確證之 正藍旗德門龔氏現住北京崇文門外蘇家坡路西小胡同第二號門牌曾自述病狀云〇數年前余曾患風濕重症其風盤踞頸肩之間痛不能忍頭不能轉側僅仰慘苦異常夜不安睡晨興須賴人扶如此情形綿綿數月胃口全失面黃肌瘦屢延名醫嘗試多藥絕無效驗適有小書一卷分入余家展而讀之不禁欣幸因奇疾重症爲韋廉士大醫生紅色補丸所治愈者甚衆即向北京回春大藥房購服一瓶大有轉機於是續購數瓶服之痛即停止風濕全消夜能安睡胃口大增自服韋廉士大醫生紅色補丸得愈後迄今已逾三載並無復發焉 韋廉士大醫生紅色補丸爲醫治凡由血不潔若水或腦筋失調所起各症之良方其所已治愈各疾顯著功效者即如 風濕骨痛 臀尻酸痛 胸部軟弱 諸虛百損 血薄氣衰 少年斵喪 陽萎不擧 胃不消化 背骨疼痛 乾濕癬癩 皮膚諸症 以及婦科月信不調等症中國各處商店凡經售西藥者均有出售如內地無從購買可直向上海四川路八十四號韋廉士醫生總藥局函購每一瓶大洋一元五角每六瓶八元郵費在內

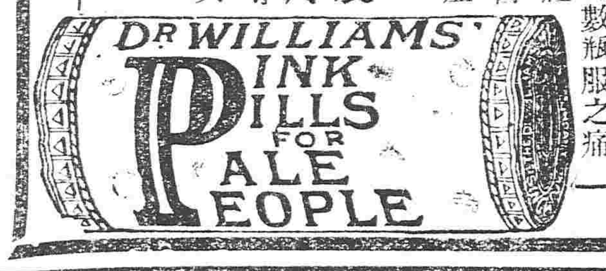

老牌金剛石牙粉

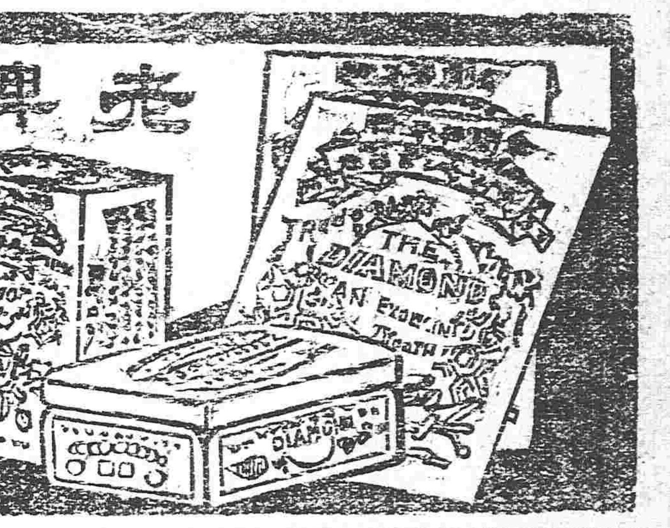

凡身體健否多由牙齒強否須保牙齒無損精擇精良牙粉滋養固原使其牙無痛生蟲之患但人往往誤爲牙粉專以齒口爲名不知用之後否啻傷牙齒而後患實非淺則牙根漸漏食物維難欲得美味根牙無用本廠向各國求選採辦精良考察製合金剛石牙粉久用滋養牙根能永無牙痛生蟲之患大有裨益於衛生前是歐美諸國博覽會之下審查魁占受金銀賞牌之名譽品位優舖並非別牌可比倘蒙士商賜顧者請認明金剛石牌號以免魚目混珠善用方信言之謬也此白

大日本東京 平尾贊平謹識 各處洋廣貨店發售

奉天志仁堂專售雙層化積膏

啓者積聚一症緣由氣血凝結而成病雖小而世人患者實多其原症無定位或在胃口及兩脇下或在肚臍及小腹等處有因寒因氣疼痛者有因血瘀氣滯疼痛者有飲食前後疼痛嘔吐不食者有晝夜疼痛氣息短促者種種不一甚至經年累月苦楚難堪即醫界中藥品雖多率皆驅寒止痛之小效終未能化積消瘀以除根株大抵皆由藥品蠢雜而於積聚一症研究未得其眞諦鄙人專於斯症博採中西醫理悉心研究數載始得特別方針本堂不惜工本精製此膏屢試屢驗奏效如神方敢發明新法與衆不同實勝於丸散湯劑百倍耳凡貼此膏勿論何症三五日必見奇效輕者貼一二次重者三四次不但積消聚散而且建脾衛生誠爲濟世良方藥中之聖品此膏所治病症與貼法耳錄於後 治病 一貼男子氣積血積寒積食積茶積酒積心胃疼痛胸膈脹滿氣逆不舒噎膈反胃嘔吐不食氣瘕水瘕癥瘕痞塊赤白痢疾大便泄瀉小腸疝氣腎寒腰痛筋骨麻木手足不仁等症 一貼婦女氣血寒食一切積聚心胃疼痛胸膈脹滿氣逆嘔吐水臌氣臌小腹疼痛痢疾泄瀉筋骨痠痛麻木不仁血癥血瘕午後發燒經脈不調臨期腰腹疼痛赤白帶下子宮寒冷久不孕育產後惡露上攻瘀血作痛等症 一貼小兒乳積食積痞積痞積虫積飲食不化脾胃失調面黃肌瘦肚大青筋引飲不止無飢無飽肚腹疼痛等症 貼法 本堂新發明面別膏藥一層治法貼法與衆不同此膏原係兩張合爲一貼故名曰雙層化積膏遂代紅白藥面兩包其膏藥因同用於兩張緣爲紅白藥肌各有效力如貼之時先將膏藥烤開一張將紅藥面撒於膏藥中間貼於患處次再烤開膏藥一張將白藥面亦撒於膏藥中間附在先貼之膏藥背面以上即是雙層貼法至於藥面效力各有分界所以先用紅藥面爲引入肌膚之先鋒後用白藥面爲接應驅病之督隊兩張加貼似如聯軍進行則併力齊攻搗其巢穴方能操其必勝之權昔日岳武穆云不爲良將焉爲良醫故用藥如用兵醫法亦如兵法之云爾孕婦忌貼此膏每份兩張藥面兩包共合洋四角

各城代售處

新民府福賜生 廣甯縣廣興全 遼源州鎰記洋行 西安縣廣升燒鍋 海龍府興發福 朝陽鎭萬慶東 西豐縣天成木局 山海關德盛隆 錦州水興合 海城縣同春茂

長春府世昌恒 鐵嶺縣福合盛 安東縣東鎰增 鳳凰廳恒意德 撫甯縣福勝齋 遼陽天合正 小新民屯山聚德 前所福盛德 營口 開源縣 本溪縣德慶長

千金寨福順隆 興京大興源 東平縣合發福 劉二堡萬源震 蓋平縣恒昌德 昌黎縣和順成 台前營瑞元厚 新民隆發合 法庫廳廣玉升

本號開設奉天省城大東門裡主人高贊堂虔製

恆泰金店廣告

本店開設大西關大什字街西路南朝北洋式門面收買荒金發賣足色金標金方頁當做銀首飾盃盤器皿俱全無不精巧多蒙各界諸君惠顧本店

滿漢赤金紋 聘請名 藝研究時 式花樣格 外工資克

已再者諸君如欲定做何式花樣議明至期萬無遲悞更有無恥之徒以低貨混市各界諸君認明本店圖章爲據特此布佈

中國電話一百二十號 本店謹啓

普羅斯烟公司

電話三百九十二號

敝公司代售英國紙烟最佳兩種一名文飛利黑帽子二常夫未圖馬鐙牌其紙烟非氣之美此烟在歐羅巴洲大售者及多寔用高等烟絲製作令人吸時喉內甚爽並衛生大有好處若欲有求保身康健者請快來吸這文飛利與氣夫未圖牌的紙烟此能保護請看明票頭特此佈告

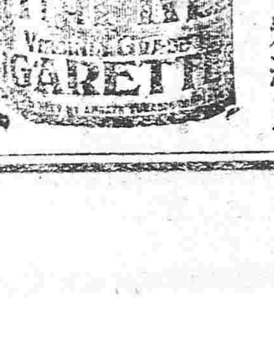

奉天鼓樓南 普羅斯代售

啓者本公司監製 埃及紙烟 吸之與衛生大有裨益中外久已馳名吸者最要注重衛生可免無非之窳以及新到頂高品 屢次細心研究蓋用歐美紙烟成在全球成爲頂上等美葉製 各樣呂宋烟 金號 魚皮烟夾 珀嘴 衛生藥服子 專能避毒多解用以洗谷可免傳染之患等貨各目甚幸及細載故特通告光顧諸君請速購爲不瘋

總行設立 埃及京城 英國代理處 倫敦

分設 中國 天津英界廣隆路中街城內北馬路 北京崇文門內大街同仁醫院對過

▲吉林▼

●俄人迭次增兵

都督府昨准黑龍江宋都督通電謂據偵探秘密報告駐庫俄領事署調來克薩克兵五百名及機關炮六尊近日復電本國陸軍部調莫斯科勁旅出發外蒙云

●會議軍務

吉林護軍使孟恩遠君昨召集各旅團營長官在師署大開會議其提議事件一對蒙之計劃二協力勦匪之進行三實習野戰雪上行軍之方法四甄別將官鼓舞兵士之問題當經表決遂即散會

●會議改旅爲師

吉林護軍使孟恩遠君以本省兵力單薄一經調遣不足分佈昨會商都督擬將新編混成旅改組成師以厚兵力業經移知省議會會議尙未發表云

●勸業道擬變賣站地

新任勸業道李樹恩君接任後以實業爲致富之源亟宜實力振興然經費支絀不能籌備昨特議會士紳及實業領袖發表政見畧謂利用外債不如變賣站地以充實業經費云云

●嗚乎延吉之統稅局

據某君云云延吉統稅局會辦何世章自任差以來不理公務終日邀同總辦吳某及各委員以麻雀爲事該會辦現虧公欵一萬餘吊總辦吳某虧欵九千餘吊併何某小妾與某委員有偸香之事常往辦公室戲嬉實屬不成事體該局總會辦等如此玩視國稅廢弛稅務妄動公欵不知有應管責者亦查覺否

▲哈爾濱▼

●慎重軍火

吉省通令濱江道畧謂現在冬令吃緊各屬預警領用槍械子彈往往以議會名義過來領取殊屬不合嗣後如有再來領取者須先禀由該管地方官聲明何項用途具文呈請必須批准後方爲有効誠以軍火關係重要斷難含糊從事且日後亦難考查云云頃聞李觀察已備文札飭各衙署局所遵照矣

●總董被控

哈埠董事會總董王秀峯任滿辭職經該會照章另行召集各界投票選舉由林知事當塲監視開票以辛百朋君得票爲最多應即當選後據情轉詳都督加札施行詎料本埠公民劉光漢在省垣籌辦處呈控謂辛某運動選舉經該處照准飭濱江廳迅速查明禀覆然其是否運動要不可知姑誌之以觀其後

雜報

▲奉天▼

●知法犯法

前充某局書記耿香九素有烟癖凡私賣烟土之處均與之相識稍有觸犯伊即暗使人指獲是以無人敢與之計較現因書記被撤無所事事遂亦販賣烟土以謀微利昨日耿某由營口販來盒烟五十餘盒不意下火車時被警兵看破將其所帶之烟土悉數搜獲一併扭赴警局罰辦矣(泉)

●興使假票

四區二所黃學胡同董公館昨早飭厨役在小南關柴市購買秫楷一車計價洋二元該公館以其鄉愚可欺竟出交通銀行之假鈔票二元交給該農人該農人彼時未曾看出及至知鈔票係屬鷹造即返該公館退換詎意竟不承認當扭赴四局理論不知該局如何裁判云(泉)

●客人被刼

日昨小東關小津橋同興店寓客某氏携洋三百餘元往某處公幹不料被匪人窺見尾隨其後及行至某胡同無人之處匪人持短刀威嚇遂將客人之洋如數搶去云(畹)

●呈請資助不准

上海約翰書院肄業生張吾軍于去歲十二月來奉謁見張都督懇請差委張督以事少人多無從位置未邀允准現在該生旅况艱難大有進退維谷之勢日昨在學務公所呈請世總理助資回南聞經世總理批示以奉省學務所用之欵本係公家欵項絲毫皆經法定實無閑欵可資周濟所請碍難照准(泉)

●哭子喪身

小南門裡宗人府前胡同住戶梁某之子貴臣現年十七歲頗爲梁某所鍾愛去歲十二月三十日晚間忽患疾病醫藥罔効延至一月三日竟爾斃命梁某因哀痛其子遂鬱成疾亦於昨日逝世矣(泉)

●小學教員補習科開課

奉天府教育會去歲開常會時議定於寒假期內將府境各小學教員凡程度有不充滿者特開補習科以資補習茲聞日昨已假定府師範簡易科地址開課矣(月)

▲遼陽▼

●匪徒搶去崗警槍械

小南關皇學後胡同日昨有匪徒二人意圖搶刼該處某某兩住宅當經該地崗警看破前往擒獲詎反被匪徒將該巡警之槍搶去郎行他竄(月)

●送信受累

城東下麥窩之太河寺向有羅漢洞爲天然古跡被傭工人李國福勾串劉某將該寺古銅佛五尊偸賣分肥嗣被廟僧控告飭警傳送胡巡長意欲袒護苦于無法恰遇控告僧人由城傭工人林某回廟携取川資正在敘談被巡警捉住誣稱給李某送信使逃帶所感逼遂暗令李某逃避林某大受苦累幸經巡官明察將林某放回無事云

▲海城▼

●新年態度

民國成立改用陽歷郭知事恐鄉民不能盡知於去歲十二月間編成白話布告按各村屯傳送俾衆周知是以本年元旦城內各舖商懸旗結彩閉戶宴飲縣署局所均行停止辦公並有高脚龍燈等戲以爲新年之玩耍云

●炮鋪失慎

南關城隍廟西院李炮舖年前三十日四小兒嬉弄火燭引燃藥料一時火起卞炮炸烈幸經巡警駐防陸軍前往救未致延及房屋惟將櫃夥某甲左目炸瞎小兒燒傷甚重恐有性命之憂云

●高等小學考試畢業

耿庄子原有公立高等小學校一所現值第二班畢業之期故由郭監督派令范廸公君前往監場考試云

▲牛莊▼

●各界提倡陽歷過年之効果

本邑工商軍警各界盡力提倡以陽歷過年俾符共和國體于是全邑商民懸燈結彩國旗招颭並各張貼春聯大有維新氣象回憶舊歲幾有天淵之別非各界提倡之力何克臻此

●懲罰私販

大高力房商人曹文良李德成暨商號益巨恒等私販滷水偸漏捐稅日前被牛街鹽厘局司事王君夢周遣員查明照章懲辦當經託人說允罰洋一百十五元六角以重稅章而儆效尤

▲蓋平▼

●宿娼致訟

三區區官車相一向爲□樂堂妓女玉喜之熟客去歲十一月間該區官因事來城投宿該妓館豈意該妓已留劉客該區官遂以權勢飭兵將劉客逐出伊得佔據香巢劉客以宿娼規則向無權力壓制今該區官如是把持竟敢揮兵逐客其無公理已極當邀集陶某以車區官種種不法起訴於縣署矣

●以羊易牛

于珍犯賭已誌前報茲開堂判有在賭之張景陽王復合串通賭犯許以金錢供其未賭將討賬未同賭之高洪昌誣其同賭遂將張王開釋而高羅法網誠可謂以羊易牛惟未知魏知事亦有所聞否

▲旅順▼

●正隆銀行失竊

本埠正隆銀行支店日前民務所存有銀洋八百元鎖在箱內于夜間被該支店小使于世富偸取一百元當分給坎夫蔡某二十元于某即將洋持至娼窰買春消費若干復在知友家存儲五十元後經警署折田警官派員暗查明確當將該二人捉獲惟不知如何罰辦矣

▲千金寨▼

●公司耶賭博塲耶

古城子華盛公司某總辦名爲開採煤鑛而實則每日在該公司招引一班賭徒大開賭塲中國公司事業之不發展良有以也胡不禁止之

▲本溪▼

●左道惑人

玄天門金剛門混元門普盛門眞武門俗謂五聖門閙個中人云入此門者各有支派無論男女不茹葷酒誦經念佛終日不懈寧教之道人忽來忽往行踪無定每人多捐鉅欵該道人即代爲贖罪並云刀兵大亂即在目前水火風災諸刼在所不免凡入斯門者可免此難此教人白石砬子林家崴子三家子串由溝大央等處受惑者居多有警務之責者盍不查拿而破迷信也耶

●更正前報

本報前載煤鐵有限公司厨役邵某拐走連福堂妓女翠琴一事茲經詳細調查該妓尙無下落而邵某在該班花錢無幾該妓走後邵某尙在該公司工作因素與某警官有嫌誣邵拐走送縣究辦昨經慶知事堂訊已將邵某取保釋放矣

▲鳳凰▼

●邂逅相遇

城西楊草溝住戶李某日前夜間失去黃騸馬一匹遍尋無着不意一月二日在頭台子河西樹林內得獲馬首並無牽繩不知被何人所窃放在該地

●雜糧減價

近日市塵上雜糧雲屯糶者多而糴者少如粟米一宗大行交易八角餘小市之價一元餘玉米一元二三青豆一元一角若小米二元麥米二元四角小豆仍一元六七因被日人爭買之故也粱米二元六七按厰地面金融緊迫情形恐粮米價値有減增無也

●口角細故

南街大王家胡同口陽歷一月二日午後二鐘時有劉某者向史某討取欠債致起口角互相扭打欲赴官署理論旋經途次衆人向前排解始行罷休

▲安東▼

●苦力搗毀戲園

七道溝麗華茶園去歲因生意蕭索觀劇者寥落無幾新年開演座爲之滿不意有車站苦力成群入園收票時戲資不足被園丁毆辱該苦力氣憤不平將棹櫈茶壺水碗一併搗毀大肆毆打各自逃散嗣經日警追尋捕緝在各妓館搜拿十餘人未知如何處置云云

▲新民▼

●商農購鎗之踴躍

參事會昨接省議會函開時値邊境緊急胡匪擾亂議有德國洋行購定快鎗數千支子彈若干枚函知各鎮鄉先行交價三分之一即准其照領一時交價購買者頗形踴躍云

▲義州▼

●火警

南街藥王廟胡同路北藥王廟院內第壇堆有秫楷數百捆正月一號晚十句鐘忽然火起直冲霄漢是時商民無不驚恐當經先鋒隊管帶劉景防巡警總局股員溫霨亭二君率兵前往極力撲救是時商務水會救之不及該二君乃令兵奮力撲滅未成巨災是以臨街商民無不同聲感激云

●新年之現象

舊歷十一月二十四日即本年陽歷一號是日警學各界及商戶人家無不懸燈結綵以慶新年而尤以先鋒隊駐防所最爲熱鬧在營門外以布紮成彩棚一座四面均用松枝圍繞並設許多燈籠於其上又於營內設立燈山一座遊者聚集於門來往不絕

▲昌圖▼

●戲園不日開演

本邑戲園前經公立醫院創辦已誌本報茲聞該園向外埠所聘坤名角色均已次第到昌一俟戲園修理完善定必登臺開演想臨時顧曲者當不乏其人云

●大開花會

双廟子地方現有賭棍開設花會局晝夜賭博肆無忌憚彼來此往輸贏頗巨而該處居民往往有被其捐搶者明知賭塲有匪徒混迹其中因畏其勢焰不敢聲張望有維持治安之責者其嚴禁之

●新年誌盛

陽歷新年府城中自官紳以至商民均遵國制同伸慶賀懸旗結彩張貼對聯一時煥然燦爛頓易舊觀復有龍燈街遊戲街署各軍警局所是日大張筵宴開懷暢飮並放假三日云

▲東平▼

●焚毀煙膏烟土

舊歲春季拿獲烟膏烟土不下數百兩至陽歷十二月三十號經崇知事督警在關帝廟前用煤油全行燒化以除禍患而惕人心云

●拿獲賭犯

去歲十二月二十八號東街王家伙房及喬家小車店私設牌局被中區區官張廣成君拿獲帶至警務公所懲罰當經警長周君子靜酌量体恤每人重責五棍令其回家安業云

▲遼源▼

●倒斃無名男子

日昨西街死一無名男子視其体態年可四十許衣服繿縷形容憔悴經警局驗明確係凍死遂即抬埋緣北地多寒即著皮服者猶形寒冷況身無衣腹無食其能免於死乎

●新知事過境

靖安縣知事朱佩蘭升署錦州府知事所遺斯缺經都督派郝毓之氏署理昨日由省起程道經遼源小住一日於今天起程前往接任去矣

●國民黨歡迎吳少將

吳少將與權去歲由開魯凱旋回鄭遼源國民黨分部以該少將鎭撫蒙疆厥功甚偉乃於十二月念七日在國民黨事務所結彩歡迎是日也黨員公推張君雲亭報告開會歡迎宗旨並頌少將功德後皆歸席傾談數小時之久盡歡而散

▲西豐▼

●選舉揭曉

衆議院議員西豐應選六名已於上年十二月二十二日發表計初興邦卜英麟繽文金曹毓照長椿張允中等六名票數足額合爲當選至省議員前經選定四名尙缺四名業經榜示決選其當選者爲尙其賢王效政德潤勝文等四君候補當選爲韓英奇唐文明周尙文緒廷英等四君云

●國民黨分部行將成立

上年省議會閉會時西豐省議員由君海瀾回豐即提倡國民黨西豐分部當向各團體演說宗旨散佈黨網邇來入黨者頗形踴躍現已簽名者將及百人聞不日即可推舉正副部長及各主任幹事俟舉定後即聯合全體籌設分部云

▲長春▼

●僑民之被逐到長者又二百餘人

去年十二月間阿穆爾及滿洲里各處之僑民被俄人驅逐運送來長已有數起茲於初二日又由東淸車送到僑民二百六十七人均係在海參崴充當苦力者衣履不整窮無所歸現暫住於商埠各伙房未悉地方官將如何安置也

●共和黨擬出機關報

共和黨長春支部日昨開談話會以近來黨務紛繁急應改良手續非由報紙提倡不足以資進取擬組織一機關報名爲共和警鐘聞贊成者已居多數俟下星期日開正式會議表決實行云

●抄出假帖五千吊

有宋可元者本頭道溝無業之遊民與印造假帖之某甲勾串行使半年茲於日前因風聲洩漏被日警署巡捕宋錦堂王仲三捕拿未獲當於其家抄出假永衡官帖五千餘吊交存警署備案云

▲吉林▼

●客店不得拴留牛馬

各客店在北山開議謂自後人有入店獸片獸店無論伙房客棧即一牛一驢概不拴准留如有違犯一經查覺即行罰云爾

▲哈爾濱▼

●妓女被客拐逃

哈埠二區管界八雜市內四道街張翠喜娼窰下處有妓女雙鳳者素與本埠某油房之執事有染去歲十二月二十八日晚九句鐘某執事暗通其嫖友數人直赴該處令其友向娼戶張翠喜談話該執事遂乘機携妓(即双鳳)而逃後經張某査知立赴該管警區呈報當將其友張某捕獲未經審訊即令其覔保釋放矣

●差役不法

興隆巷劉某娼窰內昨晚九鐘時有道署文案處之差役某甲在該處任意橫行百般滋擾卒將家具以及門戶盡行摔毀當經該娼戶劉某立赴警局呈報當將兩造帶局候訊詎某甲自覺難逃法網遂暗託商人張某從中代爲了結云

●告由自取

二日早十鐘時有某甲赴消防隊尋友門崗遂令其自行詢問詎某甲逕行至該隊官之臥室隊官馬某大爲不悅立飭隊兵將某甲帶棚候訊當經隊官堂訊某甲供認至隊訪友業已告知崗兵並非私入公地等語復訊其崗兵確係告知而進該隊官始知其咎不在某甲即將該崗兵斥責云

●賭風日熾

現値新年一般無賴棍徒每多結夥成群在街市設賭擺寶毫無顧忌有警務之責者應即嚴查禁止以淸盜源而保治安也可

●俄人捉獲活虎

昨有人自山裡五站來據云該處有俄國獵戶在附近森林內捉得活虎四隻全身毫無損傷現在該獵戶定價出售每隻俄幣一千元凡有欲購此虎者可隨時赴該站驗看云

花界消息

▲九華班之二美

舊一街九華班有名花八九株其中之特詢者爲小紅金仙二校書小紅秋水爲神瓊花作骨不事鉛華天然嫵媚至於應酬之圓滿談吐之宜人詢非他妓所能及金仙容貌秀麗性情和順不苟言笑即舉止之間亦落落有大家風兩校書相處頗善友愛非常勿論彼客我客均待之若親余識之已久不敢秘密爰告同癖者

▲筆尖兒橫掃五千人

九思紅唱訪棉花有愈唱愈高興之語余於洪秀芳亦有愈罵愈高興之致已經攻訐本成竹之在胸既欲彌縫效攢蘭之綏頻任他詞源倒傾三峽水筆陣橫掃千人軍我能敵之嗟夫寒蟬使馬貽笑前人月夕花晨誰能遣此人非木石豈獨無情倘能屏邪爛汚以爲從良地步洗心革面力改前愆吾儕方愛惜之不追何譏罵之有傳言詢問書此苔之該妓勉乎哉(笑)

▲青樓中之下品

靑蓮學館妓女巧園語言無味面目可憎久爲一般冶遊者所唾棄且該妓淫賤之手段甚巧尋芳獵艷者大多爲其所欺有愛花之癖者其愼之

▲如意班翠蘭之歷史談

查翠蘭之歷史初名小翠即淫伶趙小甫之妹也原有姐妹二人姐名小喜在天津花部數年來頗爲一般走馬王孫所靑顧不期該妓翠蘭相識優伶金福仙結成不解之緣意圖遠逸嗣經乃兄小甫査知恐成黃鶴故母子携其東來初在營口仍營舊業以該妓之姿容往識者頗不乏人而該妓仍不悛改復姘枚桿以致生意零落不得已帶其來奉而枚桿相繼亦來慶經小甫與其枚桿大起衝突方將兩情離異不意小甫奏藝他出該妓淫性難熬復萌舊惡現在居然大套茶壺其醜態實不堪述治遊諸君前往一探即知余言之不謬

戲界消息

▲舞台叢話

天桂部於元旦日開演就中角色惟三英爲最出衆鳳英之鬚生奉省當推巨擘月英之黑脣現在已有獨無偶雲英之京調靑衣隊中不可多得其他如劉翠芬金桂寶等唱工做派則涉於游蕩均無可取如王鴻林董譽之者衆吾未見其能力嗚呼才難不其然乎

第一樓鳴盛天仙諸部相繼歇業爲園主者迫於經濟困難無可支持甚至邀請坤伶非有包銀不能成就負聲譽者大牽困之他去而遼滿歌塵應歎人才之寥落已前夕慶豐門菊仙演十八扯去孔懷之某角穢語滿口醜態難堪收姜維一塲執鞭時故作頑皮居然博得無數之倒好有人評其聲似驢鳴又與坤伶配戲宜于東身自愛豈敢於大庭廣衆之間不顧廉恥寄語該伶係後應痛改前非否則人議而遭驅逐之禍也

菊處滿堂辭不就揚園已處天津丹桂之聘不日將東裝就道

[illegible]洋行 華門外 三門
●●●●[illegible]料各種工廠用機器各匠農使傢俱度量衡器保險銀[illegible]標客店帳房廚房專用鐵器傢伙各色油漆顏料電燈[illegible]等件機器材料五金雜貨一概俱全不誤主顧
[illegible]報
樓 內樓
劉翠芬 李鳳英 蘇月樓 空城計 分河 獨[illegible]
劉翠芬 李鳳英 李月英 蘇月[illegible] 洪羊洞 [illegible]堂春
茶園 南[illegible]萃芳樓
金玉仙 陳奎合 門菊仙 卜白菜 鼎足三分 汾河灣 烏[illegible]院
金小仙 小白菜 門菊仙 雙[illegible] 雙姻州 桑園寄子 梅降雪
長春 大連 營口 奉天 一帶 西風陰 西風陰但雪模樣

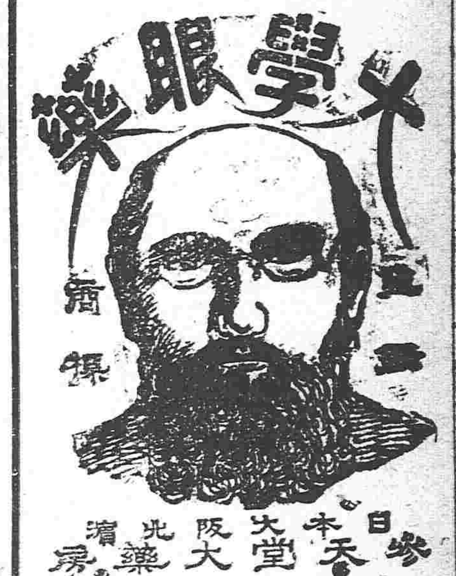

大學眼藥

商標

日本大阪北濱 參天堂大藥房

日本定價小瓶金十錢中瓶卅錢

普天下不幸不屬的是患眼睛很不知道的人
凡患眼睛的人以大學眼藥不靈的是很不幸
不運的人

人若失明四面暗黑事物不辨行住坐臥不能如意人生悲慘眞莫如之本藥專虔修大學眼藥係日本帝國醫觀大學堂所思藥院秘方專治時行目疾火熱眼症黏痛白翳青盲赤筋瘀肉乏疲難開羞光畏明迎風流淚視物不明等症此外無論老弱男女所有一切眼症均點此藥水應手奏效神奇無過於此早已馳名遠近都鄙風行眞乃本藥房獨製之秘方而別家不備之聖藥也

各大藥房及洋貨舖等均有發售

頭痛新藥

勿驚　勿驚　不出五分時忽治如拭世界無比頭痛之新藥

道鐵沿線各處大藥房均出售

公益公司

啓者敝公司自運千金寨塊煤煙煤發售以來頗蒙各界歡迎日見暢旺敝公司敢不益加研究蓋該煤質美價廉於供燃料上弁他種煤斤可比務爲各界所知毋煩贅敘若荷無論零購或函知或電告立刻送到價值格外從廉特此奉告

奉天小西關大街路北　電話 中國（一百七十四號）日本（一百七十四番）

正隆銀行

本行除照一般銀行例辦理一切外尙注重各項事宜如左

一 凡有辦理存款務以親切可嚀爲宗旨
一 所貸及匯兌事宜務主簡捷以餉顧主
一 放放貸將各種公債票爲抵押者息率格外從廉
一 凡種公債票照市價從優交易
一 兌換金銀小洋事宜照市價格外公道以廣招徠

中日合辦　總辦 安田善三郎

大連大山通　電話長六八一番
旅順鮑江町　同分行　電話長一一五番
營口元神街　同分行　電話長二一二番
奉天小西關　同分行　電話長日二五二番　電話清二一七番
長春東斜街　同分行　電話長六一〇番

株式會社 川崎造船所

一 資本金一千萬圓
一 建造兵鑑輪商船修補一切
一 建造各項機器及修補一切
一 聘傭用 工學博士二名 工學士六十五名 工匠八千餘名
一 油房及碾磨房應用一切之製造修補 其他應用之處意照尊意代辦

本廠所造各項機器刱出一新機軸品貨精良一概俱全必期不悞聲譽早馳中外官商軍界陸續購備有爭先恐後之勢矣

大連出張所

電話七一〇番　大連濱町

東京尾澤製 全治水 癬瘡神藥

瘔瘡塗髮、殺嚙瘡蛇纏毬風等症、無論男女老幼、不拘遠年近起、供用此藥塗附患處、輕者六五次而全愈、重者亦不過三四瓶、絕無再發此患、雖多年惡癬、亦能斷根、百試百驗、一無所誤、眞癬症除根之靈藥也

藥種賣藥療醫器械商　奉天城裡鐘樓南大街路東

長壽堂大藥房

日本電話三十四番　大連振替口座三六六

世患癬瘡者不少、外貌醜惡、蛇及魚鱗、或癢不堪、或黃瘡水、或出白膿、其煩不忍、或效者性頑、有年久難治之疼者、有治而不見全治、若有如是不能治之癬、速用本堂所製流、水、可以去久年之患、此藥水乃本堂秘製內外馳名、專治乾癬濕癬、陰囊癬、牛皮魚鱗、錢癬疥瘡膿疱、及一切頑癬、疥癬等癢

發行目錄　東西兩洋醫用藥材　東西藥用丸散膏丹諸藥劑　馳名香水　脂粉牙粉類　工藝理化學用藥料　醫療器及衛生料材一切俱全不誤主顧

永德號

各種皮鞄　製造發賣　奉天小西關南大什字街路西

天下獨步球上無双

腸胃新藥

滌硏司汀

凡人百病原因俱從腸胃藥化而或深生前此坊間所各售消化不消治腸或治胃從無腸胃兼治者日本岡崎先生經十餘年苦心研究遂發明一腸胃兼治新藥此藥不論各病肺病心臟病脚氣風氣下痢便秘腦症及產前產後服之均能奏効速迅立致健全產婦用之則能增乳汁洶出奇之妙品濟世之金丹也凡男婦老幼均宜及早購置以備日用之需有志於衛生者幸無忽焉

本藥製有散錠二種本舖爲便于服藥者起見特製使用分匙一凡有願購者請持二分（連郵費四分）徑向本舖或分售各舖購取可也

腸胃新藥 滌硏司汀發售

日本東京本町三丁目　合資會社 圓城商店

東三省總經理　營口永世街　東瀛大藥房　電話長四八番

大律師 范鍾麟

寓商品陳列所有含寃莫伸者每日早八点至十一点晚八点至十一点前來委託可也除此六時外恕不恭候

老牌 獅子牙粉

獅子牌牙粉發賣元　清國發行

獅子牌牙粉

在歐美齒科藥物學最新見甚有効力善能滋養牙齒之原料兼精密配合製成其薄紅極細美麗之粉末也用之刷牙殊深裨益毫不損琺瑯質漸見純白其粉因爲芳香氣高呼吸之時便覺愉爽凡朝夕食後可用此粉以防齲齒衛生家諸位若將此粉常放行囊以內自能透外芳香驅虫遠避

日本東京大阪　小林富次郎
天津　上海　漢口

萃華新銀樓廣告

本銀樓開設奉天城內鍋行西銀行胡同座北向南門面五間樓張有年貨高價廉久蒙各界諸君惠顧今本樓不惜重資改修牌式門面金字招牌添請各省出色名師專做赤金紋銀新式花卉首飾銀不精巧工資格外克己舊飾回換不折不扣童叟婦女無欺無賜者請認本牌樓區無悞　本樓主人謹啓

永清照相舘

奉天鐘樓南　電話十八番

九重綠香皂 芝蘭黑香皂

之銷路　如旭日照萬物無論如何之深山僻地無不賣者此香皂者故無不使用此香皂

品質之佳良　價格之低廉
已爲世界所公認
若有未用過此種香皂之人請試用之
一時間有一時之利益

到處大小洋貨舖及藥房均有出售